

2022년 3/4분기
신한은행 현황

2022 Shinhan Bank Report
www.shinhan.com



CONTENTS

신한은행현황 | 3

- | | |
|------------------|--------------------------|
| 1. 수익성 | 12. 시장리스크 |
| 2. 생산성 | 13. 유동성리스크 |
| 3. 건전성 | 14. 은행계정의 금리리스크 |
| 4. 유동성 | 15. 여·수신 금리 결정체계 및 금리 현황 |
| 5. 자본적정성 | 16. 금융사고 발생현황 |
| 6. 영업규모 | 17. 유동성커버리지비율 위반사실 |
| 7. 유가증권투자 및 운용현황 | 18. 민원건수 |
| 8. 외화자산·부채 | 19. 금융소비자보호 실태평가 결과 |
| 9. 파생상품 현황 | 20. 주식매수선택권 부여내용 |
| 10. 리스크관리 개요 | 21. 분기재무상태표 |
| 11. 신용리스크 | 22. 분기포괄손익계산서 |

신탁현황 | 47

- 23. 신탁상품 기간별 평균배당률 현황
- 24. 신탁계정 재무제표

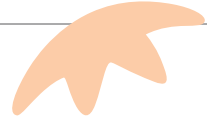

※ 본 책자는 은행업감독규정 제41조의 규정에 따라 작성된 자료입니다.
 ※ 이 공시자료는 금융감독원에 의하여 그 정확성 및 적정성 여부에 대한 검토 또는 확인이 이루어지지 않았음을 알려드립니다.

2022 Shinhan Bank Report



신한은행현황

- [4] 1. 수익성
- [4] 2. 생산성
- [5] 3. 건전성
- [6] 4. 유동성
- [9] 5. 자본적정성
- [22] 6. 영업규모
- [22] 7. 유가증권투자 및 운용현황
- [23] 8. 외화자산·부채
- [25] 9. 파생상품 현황
- [30] 10. 리스크관리 개요
- [31] 11. 신용리스크
- [35] 12. 시장리스크
- [36] 13. 유동성리스크
- [38] 14. 은행계정의 금리리스크
- [39] 15. 여·수신 금리 결정체계 및 금리 현황
- [41] 16. 금융사고 발생현황
- [41] 17. 유동성커버리지비율 위반사실
- [42] 18. 민원건수
- [43] 19. 금융소비자보호 실태평가 결과
- [44] 20. 주식매수선택권 부여내용
- [45] 21. 분기재무상태표
- [46] 22. 분기포괄손익계산서

1. 수익성

(단위: 억원)

구 분	2022년 9월	2021년 9월	증 감
총당금적립전이익(A)	34,098	27,042	7,056
제총당금전입액(B)	4,367	2,223	2,144
대손상각비	3,442	1,271	2,170
지급보증총당금	-0	18	-18
퇴직급여	879	933	-54
미사용약정총당금	46	-	46
기타총당금	-	-	-
제총당금환입액(C)	3	230	-227
대손총당금	-	-	-
지급보증총당금	-	26	-26
미사용약정총당금	-	197	-197
기타총당금	3	6	-3
법인세비용(D)	7,888	6,433	1,454
당기순이익(A-B+C-D)	21,846	18,616	3,231
대손준비금 전입(환입) 필요액	-515	2,368	-2,884
대손준비금 반영후 당기순이익	22,362	16,247	6,115
총자산순이익율(ROA)	0.65%	0.61%	0.04%p
자기자본순이익율(ROE)	10.58%	9.29%	1.29%p
원화예대금리차(a-b)	2.01%	1.69%	0.32%p
원화대출채권평균이자율(a)	3.21%	2.47%	0.74%p
원화예수금평균이자율(b)	1.20%	0.78%	0.42%p
명목순이자마진(NIM)	1.61%	1.40%	0.22%p

주) 금융감독원 업무보고서 기준임

2. 생산성

(단위: 억원)

구 분	2022년 9월	2021년 9월	증 감	
직원1인당	총당금적립전이익	2.45	1.90	0.55
	예수금	284	256	28
	원화예수금	273	247	25
	대출금	215	197	18
	원화대출금	209	192	16
평균국내인원(명)	13,383	13,586	-203	
1영업점당	예수금	5,530	4,416	1,114
	원화예수금	5,302	4,253	1,048
	대출금	4,182	3,388	794
	원화대출금	4,063	3,314	749
평균국내영업점수(개)	688	789	-101	

주) 국내분 기중평균 기준으로 작성



3. 건전성

(단위: 억원)

구 분	2022년 9월	2021년 9월	증 감
총 여 신	3,226,057	2,985,039	241,018
기업	1,902,123	1,678,433	223,690
가계	1,323,935	1,306,606	17,329
신용카드	-	-	-
고정이하여신	7,960	9,678	-1,718
고정이하여신비율	0.25%	0.32%	-0.08%p
기업	5,829	6,692	-863
가계	2,131	2,986	-855
신용카드	-	-	-
무수익여신	6,238	7,797	-1,559
무수익여신비율	0.19%	0.26%	-0.07%p
기업	4,640	5,444	-804
가계	1,598	2,352	-755
신용카드	-	-	-
대손충당금적립률(A/B) ^{주1)}	195.86%	138.85%	57.02%p
무수익여신산정대상기준 제충당금 총계(A)	15,591	13,438	2,153
고정이하여신(B)	7,960	9,678	-1,718
연체율 ^{주2)}			
총대출채권 기준	0.20%	0.23%	-0.03%p
(계절조정 후)	0.21%	0.26%	-0.05%p
기업대출 기준 ^{주3)}	0.22%	0.28%	-0.05%p
(계절조정 후)	0.23%	0.32%	-0.09%p
가계대출 기준 ^{주3)}	0.18%	0.20%	-0.02%p
(계절조정 후)	0.19%	0.22%	-0.03%p
신용카드채권 기준	-	-	-
(계절조정 후)	-	-	-

주 1) 대손충당금적립률: 2016년 12월 「은행업감독업무시행세칙」 개정사항 반영하여 산출

주 2) 연체율은 1개월 이상 원리금 연체율 기준

주 3) 기업대출 및 가계대출 기준 연체율은 은행계정 원화대출금 및 신탁계정 기준

4. 유동성

가. 유동성커버리지비율(국내은행 및 외국은행 국내지점)

1) 유동성커버리지비율 현황(2022년 3분기)

(단위: %, 억원)

		총 가중치 적용 전 ^{주1)} 금액 (평균 ^{주4)})	총 가중치 적용 후 ^{주2)} 금액 (평균 ^{주4)})
고유동성자산			
1	총고유동성자산(HQLA)		811,465
현금유출액			
2	소매 및 중소기업 예금	1,585,492	129,091
3	안정적 예금(stable deposits)	515,369	25,768
4	불안정 예금(less stable deposits)	1,033,226	103,323
5	무담보부 도매자금조달	1,256,988	713,745
6	영업적 예금(operational deposits)	92,135	23,034
7	비영업적 조달(non-operational deposits)	1,134,692	660,550
8	기타 무담보부 채무증권(unsecured debt)	30,161	30,161
9	담보부 도매자금조달		58
10	추가 현금유출액	876,150	154,265
11	파생상품 익스포저 및 기타 담보제공 관련 현금유출액	25,492	25,492
12	금융상품의 자금조달원 상실 관련 현금유출액	-	-
13	신용 및 유동성 약정	850,658	128,773
14	기타 계약상 자금제공 채무	119,987	119,987
15	기타 우발성 자금제공 채무	291,385	10,846
16	총현금유출액		1,127,992
현금유입액			
17	담보부 자금대출(예: 환매조건부채권매수)	18,900	6,715
18	정상 익스포저로부터의 현금유입액	291,481	199,262
19	기타 현금유입액	88,915	88,915
20	총현금유입액	399,296	294,892
21	조정 후 고유동성자산 합계 ^{주3)}		783,609
22	조정 후 순현금유출액 합계 ^{주3)}		833,100
23	유동성커버리지비율(% ^{주4)})		94.08%
	고유동성자산 CAP		27,856

주 1) 30일 이내 만기도래 및 상환가능한 금액(현금유출 및 현금유입)

2) 할인율(고유동성자산) 또는 이탈율 및 유입률(현금유출 및 현금유입) 적용 후 금액

3) 할인율, 이탈율 및 유입률과 한도(Level 2 및 Level 2B 자산 한도, 현금유입 한도) 적용 후 금액

4) 가중치 적용 전과 적용 후의 각 구성항목은 분기 중 영업일별 금액의 합계를 평균하여 산출·공시하므로, 분기 중 영업일별 유동성커버리지비율의 평균으로 공시된

'23. 유동성커버리지비율'은 '21. 조정 후 고유동성자산 합계'를 '22. 조정 후 순현금유출액 합계'로 나누어 산출되는 금액과 상이할 수 있음



2) 유동성커버리지비율 산출결과에 대한 질적 정보

(1) 유동성커버리지비율, 고유동성자산 구성 및 변동 추이

(단위: %, 억원)

구 분	당분기 중 당월 평균	당분기 중 전월 평균	당분기 중 전전월 평균	직전분기(평균)
유동성커버리지비율 ^{주1)}	92.54%	95.33%	94.24%	94.47%
고유동성자산 ^{주2)}	807,093	810,504	816,635	792,858
Level 1 자산	715,086	718,144	725,699	700,274
Level 2 자산	92,007	92,360	90,936	92,584

주 1) 공식된 유동성커버리지비율은 해당 기간 동안의 영업일별 유동성커버리지비율을 평균하여 산출

주 2) 고유동성자산은 CAP 차감 전 잔액임

(2) 유동성커버리지비율 산출결과의 주요 원인(main drivers)

■ 산출결과 요약

(단위: %, 억원)

구 분	당분기 중 당월 평균	당분기 중 전월 평균	당분기 중 전전월 평균	당분기(평균)
고유동성자산	780,381	783,740	786,545	783,609
(고유동성자산 CAP)	26,712	26,763	30,090	27,856
순현금유출	843,231	822,400	834,661	833,100
현금유출	1,140,809	1,125,566	1,118,327	1,127,992
현금유입	297,578	303,166	283,666	294,892
LCR	92.54%	95.33%	94.24%	94.08%

주) 해당 기간 동안의 영업일별 LCR을 평균하여 산출한 공시용 LCR과 고유동성자산의 평균에서 순현금유출의 평균을 나눠서 산출한 LCR은 상이할 수 있음

■ 현금의 유출과 유입에 큰 영향을 끼치는 거래 상대방별 잔액

(단위: 억원)

구 분	당분기 중 당월 평균	당분기 중 전월 평균	당분기 중 전전월 평균	당분기(평균)
소매 및 중소기업 예금	129,456	129,323	128,500	129,091
소매	101,521	101,427	100,487	101,144
중소기업	27,935	27,896	28,014	27,947
무담보부 도매자금조달(기타 채무증권 제외)	693,186	682,829	675,230	683,584
비금융기업	223,080	222,617	218,975	221,550
국가	13,469	15,270	16,552	15,126
중앙은행	812	829	775	806
공공기관	99,493	101,133	93,487	98,064
MDB	0	0	0	0
은행	83,758	76,040	69,177	76,202
비은행금융기관	248,984	244,283	255,453	249,499
기타법인(SPC등)	23,591	22,657	20,811	22,338
정상 익스포져로부터의 현금유입액	202,585	206,554	188,459	199,262
소매	8,681	10,601	10,237	9,870
중소기업	13,468	15,207	13,419	14,059
비금융기업	67,455	69,099	64,336	66,989
중앙은행	9,302	17,859	17,408	14,992
금융회사	102,459	92,224	81,958	92,051
기타법인(SPC등)	1,220	1,565	1,100	1,300

주) 거래 상대방별 잔액은 가중치 적용후 잔액

■ 현금의 유입과 유출에 큰 영향을 끼치는 계정 잔액

(단위: 억원)

구 분	당분기 중 당월말 기준	당분기 중 전월말 기준	당분기 중 전전월말 기준	당분기(평균)
기업대출	48,344	51,278	47,833	49,198
외화콜론	47,125	48,540	37,248	44,327
매입외환	23,184	24,568	23,333	23,717
미회수내국환채권	25,991	22,851	26,712	25,135
콜머니	15,845	18,107	13,931	15,997
미지급내국환채무	31,333	24,571	33,577	29,720
신탁계정차	51,310	53,909	59,806	55,050

주) 계정 잔액은 가중치 적용후 잔액

(3) 파생상품 관련 잠재적인 추가담보 요구(potential collateral calls)

(단위: 억원)

구 분	당분기 중 당월 평균
장기 신용등급이 3등급 하락시 추가로 제공되는 담보액	292
파생거래의 시장가치 변동시 추가로 제공되는 유동성 필요액	9,937
합계	10,228

(4) 유동성 관리의 집중화 정도 및 그룹내 부서간의 상호관계에 대한 설명

리스크 관리 프로세스를 인식, 측정, 모니터링, 통제, 보고, 조절 기능으로 구분하고 각각의 단계를 다음의 부서에서 관리합니다.

조직구분	역 할
이사회/위험관리위원회	은행이 직면하는 모든 리스크의 인식 및 측정, 통제 등 종합적인 리스크관리 정책을 수립하고 이의 준수여부를 감시
리스크정책위원회	리스크허용수준에 맞춰 유동성리스크를 관리하고 이에 관한 사항을 이사회 및 위험관리위원회에 보고
ALM위원회	유동성리스크 관리를 위한 자산,부채의 운용 및 조달에 관한 정책을 마련하고 관리
리스크총괄부/리스크공학부	위원회에서 수립된 정책과 절차에 따라 전행적인 유동성리스크를 평가하고 관리
자금부	전행의 유동성리스크를 인식하고 이를 조절하는 기능을 수행, 필요시 관리방안을 리스크총괄부, 리스크공학부와 협의
신탁부	신탁계정 총괄 및 합동별 유동성리스크를 인식하고 관리
종합금융부	종합계정 유동성리스크를 인식하고 관리
구조화금융부	ABC구매약정 규모를 인식하고 관리
기업고객부	기업어음보증할인 포괄약정 규모를 인식하고 관리
사업그룹	사업그룹별 유동성리스크 관리, 유동성리스크에 큰 영향을 미치는 거래의 자금조달/운영시 자금부와 사전 협의
ICT그룹	ALM시스템 운영, 유지관리 및 데이터 품질을 관리
감사부	독립적인 제3자로서 유동성리스크 관련 조직의 운영실태를 점검하고 관리 감독



(5) 공시양식에 포함되지 않았으나 유동성커버리지비율에 중요한 영향을 미치는 기타 현금유출 및 현금유입 등

(2)번 항목 참조(특이사항 없음)

나. 외화유동성커버리지 비율

(단위: %, 백만달러)

구 분	당분기 중 당월	당분기 중 전월	당분기 중 전전월	직전분기(평균) ^{주)}	당분기 평균
외화 유동성커버리지비율 [(A)/(B)]	122.76%	122.62%	118.10%	111.51%	121.12%
(A) 월평균 외화 고유동성자산	5,716	5,820	5,735	5,718	5,759
(B) 월평균 외화 순현금유출액	4,656	4,746	4,856	5,128	4,754

주) 직전분기의 경우 외화 고유동성자산 및 외화 순현금유출액은 직전분기 동안의 영업일별 외화 고유동성자산 및 외화 순현금유출액을 각각 평균하여 산출·기재하고, 산출된 외화 고유동성자산에서 외화 순현금유출액을 나누어 외화 유동성커버리지비율을 산출·기재함

다. 업무용고정자산비율

(단위: %)

구 분	2022년 9월	2021년 9월	증 감
업무용고정자산비율 ^{주)}	12.23	13.39	-1.16%p

주) 업무용고정자산비율 = (업무용고정자산/은행법상 자기자본) x 100

5. 자본적정성

가. 바젤III 자기자본규제 적용대상 은행

1) BIS 자기자본의 적용범위

(1) 자본규제에 적용하는 그룹 내 최상 연결실체의 이름

(주)신한은행

당행은 (주)신한금융지주회사의 자회사이며, 신한금융지주회사는 신한은행과 동일한 바젤III 자본규제를 적용받고 있습니다.

(2) 회계목적과 감독목적의 연결기준 차이점 요약

당행은 K-IFRS 국제회계기준에 따라 신탁 재무제표 작성시 기업회계기준서 제5004호를 준용하고 하고 있으나 금융감독원 보고 감독 목적 보고서는 연결대상 신탁계정 중 원금보전이 없는 신탁 및 투자 신탁분은 제외하고 있는바 회계목적과 감독목적 연결재무상태표 상의 차이가 발생하고 있습니다.

(3) 자회사에 대한 설명 및 구분

유형	자회사
A (완전연결) ^{주)}	아메리카신한은행
	유럽신한은행
	신한캄보디아은행
	신한카자흐스탄은행
	캐나다신한은행
	신한은행(중국)유한공사
	SBJ은행
	신한베트남은행
	멕시코신한은행
	신한인도네시아은행
	신한은행-대성 문화콘텐츠 투자조합
B (부분연결)	-
C (공제항목취급)	-
D (잉여자본인식)	-
E (기타)	-

주) BIS 자본비율에 영향을 주는 자회사를 기술대상으로 함

(4) 그룹내 자금 또는 자기자본의 이동에 관한 제한사항, 또는 다른 주요 애로사항

은행법 제 37조(다른 회사 등에 대한 출자제한 등) ②항 및 시행령 제21조(자회사등에 대한 출자한도 등)에 의한 제한사항

(5) 연결그룹 내 자금 또는 자기자본의 이동에 관한 제한금액

은행법 제 37조(다른 회사 등에 대한 출자제한 등) ②항 및 시행령 제21조(자회사등에 대한 출자한도 등)에 의한 제한사항

(6) 연결대상이 아닌 자회사의 자기자본 부족액

은행법상 자회사에 해당되나, 연결대상이 아닌 '네오플렉스 기술가치평가 투자조합', '신한-알바트로스 기술투자펀드', '원신한 커넥트 신기술투자조합 제2호', '신한 글로벌 플래그십 투자조합 1호'는 외부적으로 강제된 자기자본규제 대상이 아님.

(7) 보험회사에 대한 총투자금액, 보험회사명, 소재지, 투자지분율, 의결권비율, 자본차감법 또는 대체가능한 그룹 전체통합법 대비 위험가중치 적용 방법

해당사항 없음



2) BIS 자기자본(바젤Ⅲ 기준) 공시

(단위: 억원)

경과규정 적용기간중 공시양식	2022년 9월말		2022년 6월말		
	금액	규제 연결범위내 재무상태표상 계정과목	금액	규제 연결범위내 재무상태표상 계정과목	
보통주자본 : 항목(instruments) 및 금액(reserves)					
1	적격요건을 충족하는 보통주 발행과 관련하여 발생한 자본금, 자본잉여금 및 자본조정	83,284	K+M	83,278	K+M
2	이익잉여금	215,650	O	206,719	O-P
3	기타포괄손익누계액 및 기타 자본잉여금 · 자본조정	-11,774	N+U	-12,299	N+U
4	경과규정 적용대상 보통주자본(주식회사가 아닌 경우)				
5	은행인 연결종속회사가 발행한 보통주에 대한 비지배주주지분	-	R	-	R
6	공제항목 차감 전 보통주자본 합계	287,160		277,698	
보통주자본 관련 공제항목					
7	공정가치조정				
8	영업권	282	F	282	F
9	모기지서비스권리를 제외한 기타 무형자산	5,211	F	5,364	F
10	미래수익에 의존하는 이연법인세자산(일시적 차이에 의한 발생분 제외)	192	H	225	
11	현금흐름 위험회피 관련 평가손익	-		-	
12	예상손실 대비 대손충당금 적립 부족액	-		-	
13	유동화증권 거래관련 매각익	-		-	
14	공정가치 평가대상 부채의 자기신용위험 변동에 따른 누적 평가손익	4	Q	2	Q
15	확정급여형 연금 자산	3,942		4,232	
16	자기주식	-		-	
17	상호보유약정에 의한 보통주자본 투자	-		-	
18	비연결대상 은행, 금융회사 및 보험사 자본에 대한 중대하지 않은 투자 관련	-		-	
19	비연결대상 은행, 금융회사 및 보험사 자본에 대한 중대한 투자 관련	-		-	
20	모기지서비스권리	-		-	
21	일시적 차이에서 발생하는 이연법인세 자산	-		-	
22	23. 24. 25. 합계가 보통주자본의 15% 초과하는 금액	-		-	
23	비연결 금융회사 보통주에 대한 중대한 투자	-		-	
24	모기지서비스권리	-		-	
25	일시적 차이에서 발생하는 이연법인세 자산	-		-	
26	국가별 규제 차이에 따른 조정	-		-	
27	이연 커버하는 기타기본자본 및 보완자본의 불충분으로 인한 보통주자본 조정	-		-	
28	보통주자본 관련 공제항목 합계	9,630		10,105	
29	보통주자본 총계	277,530		267,593	
기타기본자본 : 항목					
30	적격요건을 충족하는 기타기본자본 및 해당자본 발행관련 자본잉여금	14,797		14,797	
31	회계상 자본으로 인식되는 금액	14,797		14,797	
32	회계상 부채로 인식되는 금액	-		-	
33	경과규정 적용대상 기타기본자본	-	L	-	L

(단위: 억원)

경과규정 적용기간중 공시양식		2022년 9월말		2022년 6월말	
		금액	규제 연결범위내 재무상태표상 계정과목	금액	규제 연결범위내 재무상태표상 계정과목
34	은행의 연결종속회사가 발행한 자본증권에 대한 비지배주주지분 중 기타기본 자본 인정금액	-	S	-	S
35	경과규정 적용에 따른 단계적 차감 대상 금액				
36	공제항목 차감 전 기타기본자본 합계	14,797		14,797	
기타기본자본 관련 공제항목					
37	자본증권(기타기본자본)에 대한 자기투자				
38	상호보유약정에 의한 자본증권(기타기본자본) 투자				
39	비연결대상 은행, 금융회사 및 보험사 자본에 대한 중대하지 않은 투자 관련				
40	비연결대상 은행, 금융회사 및 보험사 자본에 대한 중대한 투자 관련				
41	자국 특수 공제항목				
42	보완자본에서 차감하지 못한 공제금액				
43	기타기본자본 공제금액 합계	-		-	
44	기타기본자본	14,797		14,797	
45	기본자본(보통주자본 + 기타기본자본)	292,327		282,390	
보완자본					
46	적격요건을 충족하는 보완자본 및 해당자본 발행관련 자본잉여금	45,467	W	43,850	W
47	경과규정 적용대상 보완자본	-		-	
48	은행의 연결종속회사가 발행한 자본증권에 대한 비지배주주지분 중 보완자본 인정금액	-	T	-	T
49	경과규정 적용에 따른 단계적 차감 대상 금액				
50	대손충당금	10,134	B	9,743	B
51	공제항목 차감전 보완자본	55,601		53,593	
보완자본 관련 공제항목					
52	자본증권(보완자본)에 대한 자기투자				
53	상호보유약정에 의한 자본증권(보완자본) 및 기타 총손실흡수력 부채				
54	비연결대상 은행, 금융회사 및 보험사 자본 및 기타 총손실흡수력 부채에 대한 중대하지 않은 투자 관련				
54a	비연결대상 은행, 금융회사 및 보험사 기타 총손실흡수력 부채에 대한 중대하지 않은 투자 관련				
55	비연결대상 은행, 금융회사 및 보험사 자본에 대한 중대한 투자 관련				
56	자국 특수 공제항목				
57	보완자본 공제금액 합계	-		-	
58	보완자본	55,601		53,593	
59	총자본(기본자본 + 보완자본)	347,928		335,983	
60	위험가중자산	1,986,560		1,872,685	
자본비율 및 추가자본 부과					
61	보통주자본비율	13.97%		14.29%	
62	기본자본비율	14.72%		15.08%	
63	총자본비율	17.51%		17.94%	



(단위: 억원)

경과규정 적용기간중 공시양식		2022년 9월말		2022년 6월말	
		금액	규제 연결범위내 재무상태표상 계정과목	금액	규제 연결범위내 재무상태표상 계정과목
64	추가 완충자본규제수준 (보통주자본비율 최소규제수준 + 추가 완충자본규제 수준) (%)	8.00%		8.00%	
65	자본보전완충자본 규제수준(%)	2.50%		2.50%	
66	경기대응완충자본 규제수준(%)	0.00%		0.00%	
67	SIB관련 추가완충자본 규제수준(%)	1.00%		1.00%	
68	완충자본으로 인정가능한 보통주자본(위험가중자산대비 %)	5.97%		6.29%	
국가별 차이					
69	보통주자본비율				
70	기본자본비율				
71	총자본비율				
차감 금액 이하의 금액					
72	금융회사 자본에 대한 중대하지 않은 투자	4,614	A+C+E+V	4,888	A+C+E+V
73	금융회사 보통주에 대한 중대한 투자	420	D+G+I	467	D+G
74	모기지서비스권리	-		-	
75	일시적 차이에 의해 발생하는 이연법인세 자산	4,512	H	3,768	H
보완자본내 총당금 금액에 대한 상한 적용					
76	표준방법 적용 은행의 대손충당금 중 보완자본 인정가능 금액(한도 적용전)	6,566		5,991	
77	표준방법 적용 은행의 대손충당금 중 보완자본 인정 최대금액(한도금액)	6,566		5,991	
78	내부등급법 적용 은행의 대손충당금 중 보완자본 인정가능 금액(한도 적용전)	3,568		3,752	
79	내부등급법 적용 은행의 대손충당금 중 보완자본 인정 최대금액(한도금액)	3,568		3,752	
단계적 이행에 따른 자본 항목(18.1.1.~22.1.1.까지 적용)					
80	단계적 이행에 따른 보통주자본 항목 상한	-		-	
81	상한에 따른 보통주자본 제외 금액	-		-	
82	단계적 이행에 따른 기타기본자본 항목 상한	2,996		2,996	
83	상한에 따른 기타기본자본 제외 금액	2,996		2,996	
84	단계적 이행에 따른 보완자본 항목 상한	9,000		9,000	
85	상한에 따른 보완자본 제외 금액	9,000		9,000	

주 1) 대손충당금 중 은행업감독업무시행세칙 별표3의 보완자본 인정요건을 충족하는 일부 금액
 2) 2022년 9월말 참조의 영문표시는 후면 '3' 연결재무상태표(회계목적 및 감독목적)와 자본공시항목 연계 공시'의 참조표상 해당 영문 표시항목을 참조
 3) 2022년 6월말 참조의 영문표시는 2022년 6월말 경영공시 '3' 연결재무상태표(회계목적 및 감독목적)와 자본공시항목 연계 공시'의 참조표상 해당 영문 표시항목을 참조

3) 연결재무상태표(회계목적 및 감독목적)와 자본공시항목 연계 공시

(단위: 억원)

계정과목	회계목적 연결B/S	감독목적 연결B/S	참조	비고
A. 자산총계	5,043,151	5,043,148		주)
1. 현금및예치금	301,680	301,680		
2. 단기매매금융자산	218,562	218,559		주)
(금융회사 자본에 대한 중대하지 않은 투자)		2,278	A	
(금융회사 보통주에 대한 중대한 투자)		-	I	
3. 파생상품자산	90,695	90,695		
4. 대출채권	3,449,524	3,449,524		주)
(대손충당금(-))		10,134	B	
5. 매도가능증권	503,285	503,285		
(금융회사 자본에 대한 중대하지 않은 투자)		2,336	C	
(금융회사 보통주에 대한 중대한 투자)		89	D	
6. 만기보유증권	262,316	262,316		
(금융회사 자본에 대한 중대하지 않은 투자)		-	E	
7. 유형자산	25,070	25,070		
8. 무형자산	5,493	5,493	F	
9. 지분법적용투자지분	2,542	2,542		
(금융회사 보통주에 대한 중대한 투자)		331	G	
10. 투자부동산	6,037	6,037		
11. 확정급여자산	4,016	4,016		
12. 당기법인세자산	348	348		
13. 이연법인세자산	4,704	4,704	H	
14. 기타자산	168,537	168,537		주)
(금융회사 자본에 대한 중대하지 않은 투자)		-	V	
15. 매각예정자산	342	342		
B. 부채총계	4,738,104	4,738,101		주)
1. 당기손익인식지정금융부채	440	440		
2. 예수부채	3,682,011	3,682,001		주)
3. 단기매매금융부채	4,552	4,552		
4. 파생상품부채	100,304	100,304		
5. 차입부채	264,830	264,830		
6. 사채	388,271	388,271		
(후순위사채 보완자본 인정액)		45,467	W	
7. 확정급여부채	74	74		
8. 총당부채	3,852	3,852	J	
9. 당기법인세부채	3,740	3,740		
10. 이연법인세부채	161	161		
11. 기타부채	289,869	289,876		주)



(단위: 억원)

계정과목	회계목적 연결B/S	감독목적 연결B/S	참조	비고
C. 자본총계	305,046	305,046		
1. 자본금	79,281	79,281	K	
2. 신종자본증권 (기타자기자본 인정액)	17,792	17,792		
3. 연결자본잉여금	4,032	4,032	M	
4. 연결자본조정	30	30	U	
5. 연결기타포괄손익누계액	-11,833	-11,833	N	
6. 연결이익잉여금 (연결대손준비금)	215,650	215,650	O	
(공정가치 평가대상 부채의 자기신용위험 변동에 따른 누적 평가손익)		4	Q	
7. 외부주주지분	94	94		
(보통주자본 인정액)		-	R	
(기타기본자본 인정액)		-	S	
(보완자본 인정액)		-	T	
D. 부채와자본총계	5,043,150	5,043,147		

주) 연결대상신탁회사 원본보전 비율 차이

4) BIS 자기자본 구성 자본증권별 및 기타 적격 총손실흡수력 주요 발행 특징(2022년 9월말 기준)

주요 특징	1	2	3	4	5	6	7	8	9	10	11
1 발행자	신한은행	신한은행	신한은행	신한은행	신한은행	신한은행	신한은행	신한은행	신한은행	신한은행	신한은행
2 유가증권표준코드	해당사항없음	KR6000011363	KR600001A762	KR60000168A9	KR6000016925	KR6000011A26	KR6000012A25	KR6000012A83	KR6000012C56	KR60000122A6	KR6000012387
3 발행근거법	-상법 -은행법 등	-상법 -은행법 등	-상법 -은행법 등	-상법 -은행법 등	-상법 -은행법 등	-상법 -은행법 등	-상법 -은행법 등	-상법 -은행법 등	-상법 -은행법 등	-상법 -은행법 등	-상법 -은행법 등
규제자본 적용 관련											
4 비젤 III 경과규정 적용시 규제자본 분류	보통주자본	기타기본자본	기타기본자본	기타기본자본	기타기본자본	기타기본자본	기타기본자본	기타기본자본	기타기본자본	보완자본	보완자본
5 비젤 III 경과규정 종료시 규제자본 분류	보통주자본	자본미인정	기타기본자본	기타기본자본	기타기본자본	기타기본자본	기타기본자본	기타기본자본	기타기본자본	자본미인정	자본미인정
6 해당 증권을 자본으로 인정하는 범위	개별 연결기준	-	개별 연결기준	개별 연결기준	개별 연결기준	개별 연결기준	개별 연결기준	개별 연결기준	개별 연결기준	-	-
7 자본증권의 종류	주식	신종자본증권	신종자본증권	신종자본증권	신종자본증권	신종자본증권	신종자본증권	신종자본증권	신종자본증권	후순위채권	후순위채권
8 규제자본 인정금액 (단위: 억원)	79,281	-	698	1,995	2,993	2,395	499	2,993	3,223	-	-
9 액면금액 (단위: 억원)	79,281	3,000	700	2,000	3,000	2,400	500	3,000	3,230	4,000	3,000
10 회계상 계정분류	자본	자본	자본	자본	자본	자본	자본	자본	자본	부채 (상각후원가)	부채 (상각후원가)
11 발행일자	-	2013-06-07	2017-06-29	2018-10-15	2019-02-25	2020-02-25	2020-02-25	2020-11-05	2022-05-03	2012-10-31	2013-08-22
12 만기 존재 여부	영구	만기존재	만기미존재	만기미존재	만기미존재	만기미존재	만기미존재	만기미존재	만기미존재	만기존재	만기존재
13 만기일 (만기가 존재하지 않을 경우 '만기없음' 기재)	만기없음	2043-06-07	만기없음	만기없음	만기없음	만기없음	만기없음	만기없음	만기없음	2022-10-31	2023-08-22
14 콜옵션 포함여부 (포함/미포함)	미포함	포함	포함	포함	포함	포함	포함	포함	포함	미포함	미포함
15 최초 콜옵션 행사가능일, 콜행사금액, 세무상 혹은 규제상 특정사건에 의해 콜이 행사되지 여부	-	행사일: 2023-06-07 금액: 권면금액의 100% 추가요건: 없음	행사일: 2027-06-29 금액: 권면금액의 100% 추가요건: 없음	행사일: 2023-10-15 금액: 권면금액의 100% 추가요건: 없음	행사일: 2024-02-25 금액: 권면금액의 100% 추가요건: 없음	행사일: 2025-02-25 금액: 권면금액의 100% 추가요건: 없음	행사일: 2030-02-25 금액: 권면금액의 100% 추가요건: 없음	행사일: 2025-11-05 금액: 권면금액의 100% 추가요건: 없음	행사일: 2027-05-03 금액: 권면금액의 100% 추가요건: 없음	-	-
16 추가 콜옵션 행사가능한 기간 또는 시점	없음	발행10년 후 부터 매 1년	발행10년 후 부터 매이자지급일	발행5년 후 부터 매이자지급일	발행5년 후 부터 매이자지급일	발행5년 후 부터 매이자지급일	발행10년 후 부터 매이자지급일	발행5년 후 부터 매이자지급일	발행5년 후 부터 매이자지급일	없음	없음
이자(배당) 관련											
17 지급형태	변동	고정	고정	고정	고정	고정	고정	고정	고정	고정	고정
18 이자(배당)의 표면금리 및 기준지표	배당가능이익 한도내	4.63%	3.81%	3.70%	3.30%	2.88%	3.08%	2.87%	4.50%	3.41%	3.98%
19 이자(배당)의 미지급이 보통주 배당을 제한하는지 여부	무	무	무	무	무	무	무	무	무	무	무
20 이자(배당) 지급의 재량정도	완전한재량	완전한재량	완전한재량	완전한재량	완전한재량	완전한재량	완전한재량	완전한재량	완전한재량	강제	강제
21 스텝업 또는 기타 상환 유인 조항 존재여부 (존재/미존재)	미존재	미존재	미존재	미존재	미존재	미존재	미존재	미존재	미존재	미존재	미존재
22 이자(배당)의 누적·비누적 여부 (누적/비누적)	비누적	비누적	비누적	비누적	비누적	비누적	비누적	비누적	비누적	누적	누적
23 전환조건 포함 여부 (포함/미포함)	미포함	미포함	미포함	미포함	미포함	미포함	미포함	미포함	미포함	미포함	미포함
24 전환조건	-	-	-	-	-	-	-	-	-	-	-
25 전환방식	-	-	-	-	-	-	-	-	-	-	-
26 전환비율	-	-	-	-	-	-	-	-	-	-	-
27 전환의 강제여부(의무전환/선택전환/해당없음)	-	-	-	-	-	-	-	-	-	-	-
28 전환으로 인해 발행될 자본의 종류	-	-	-	-	-	-	-	-	-	-	-
29 전환으로 인해 발행될 자본의 발행자	-	-	-	-	-	-	-	-	-	-	-
30 상각조건 포함여부 (포함/미포함)	미포함	미포함	포함	포함	포함	포함	포함	포함	포함	미포함	미포함
31 상각조건	-	-	주1)	주1)	주1)	주1)	주1)	주1)	주1)	-	-
32 상각방식	-	-	전액	전액	전액	전액	전액	전액	전액	-	-
33 상각방식 (영구적 / 일시적)	-	-	영구적	영구적	영구적	영구적	영구적	영구적	영구적	-	-
34 일시적 상각일 경우 회복 체계	-	-	-	-	-	-	-	-	-	-	-
35 직전 선순위 증권 명시 (해당 증권 열번호 기재)	신종자본증권 (2~9)	후순위채권 (10~27)	후순위채권 (10~27)	후순위채권 (10~27)	후순위채권 (10~27)	후순위채권 (10~27)	후순위채권 (10~27)	후순위채권 (10~27)	후순위채권 (10~27)	선순위채권	선순위채권
36 비젤 III 자본 부적격 여부 (적격/부적격)	적격	부적격	적격	적격	적격	적격	적격	적격	적격	부적격	부적격
37 부적격 자본증권일 경우, 부적격 사항 기재	-	-조건부자본증권 요건 미충족	-	-	-	-	-	-	-	-조건부자본증 권요건 미충족	-조건부자본증 권요건 미충족

주 1) 당행이 「금융산업의 구조개선에 관한 법률」에 따라 부실금융기관으로 지정된 경우 본 사채는 전액 영구적으로 상각됨 본 사채의 상각은 채무불이행 또는 부도사유로 간주되지 아니함

2) 외화발행 자본증권은 2022년 9월 30일자 1회차 매매기준율로 환산함



2022 신한은행 현황



(단위: 억원)

12	13	14	15	16	17	18	19	20	21	22	23	24	25	26	27
신한은행	신한은행	신한은행	신한은행	신한은행	신한은행	신한은행	신한은행	신한은행	신한은행	신한은행	신한은행	신한은행	신한은행	신한은행	신한은행
KR6000012395	KR6000011546	KR60000115C6	Rule 144A Notes: US82460CAJ36 Regulation S Notes: US82460EAJ91	KR6000011660	KR6000018699	KR6000019697	Rule 144A Notes: US82460CAL81 Regulation S Notes: US82460EAL48	KR6000013831	KR6000012833	Regulation S Notes: XS1795263281	AU3CB0256113	Rule 144A Notes: US82460CAN48 Regulation S Notes: US82460EAN04	KR6000011858	KR6000012BB1	US82460CAR51
-상법 은행법 등	-상법 은행법 등	-상법 은행법 등	-상법 은행법 등 뉴욕법(OC)	-상법 은행법 등	-상법 은행법 등	-상법 은행법 등	-상법 은행법 등 뉴욕법(OC)	-상법 은행법 등	-상법 은행법 등	-상법 은행법 등 뉴욕법(OC)	-상법 은행법 등 New South Wales	-상법 은행법 등 뉴욕법(OC)	-상법 은행법 등	-상법 은행법 등	-상법 은행법 등
보완자본	보완자본	보완자본	보완자본	보완자본	보완자본	보완자본	보완자본	보완자본	보완자본	보완자본	보완자본	보완자본	보완자본	보완자본	보완자본
자본미인정	보완자본	보완자본	보완자본	보완자본	보완자본	보완자본	보완자본	보완자본	보완자본	보완자본	보완자본	보완자본	보완자본	보완자본	보완자본
-	개별-연결기준	개별-연결기준	개별-연결기준	개별-연결기준	개별-연결기준	개별-연결기준	개별-연결기준	개별-연결기준	개별-연결기준	개별-연결기준	개별-연결기준	개별-연결기준	개별-연결기준	개별-연결기준	개별-연결기준
후순위채권	후순위채권	후순위채권	후순위채권	후순위채권	후순위채권	후순위채권	후순위채권	후순위채권	후순위채권	후순위채권	후순위채권	후순위채권	후순위채권	후순위채권	후순위채권
-	1,200	1,800	4,304	1,800	960	400	4,017	1,500	500	5,739	3,732	5,739	4,000	2,600	7,174
2,000	3,000	3,000	7,174 (USD 5.0억)	3,000	1,600	400	5,022 (USD 3.5억)	1,500	500	5,739 (USD 4.0억)	3,732 (AUD 4.0억)	5,739 (USD 4.0억)	4,000	2,600	7,174 (USD 5.0억)
부채 (상각후원가)	부채 (상각후원가)	부채 (상각후원가)	부채 (상각후원가)	부채 (상각후원가)	부채 (상각후원가)	부채 (상각후원가)	부채 (상각후원가)	부채 (상각후원가)	부채 (상각후원가)	부채 (상각후원가)	부채 (상각후원가)	부채 (상각후원가)	부채 (상각후원가)	부채 (상각후원가)	부채 (상각후원가)
2013-09-23	2015-04-17	2015-12-04	2016-03-24	2016-06-01	2016-09-29	2016-09-29	2017-09-20	2018-03-15	2018-03-15	2018-03-26	2018-08-30	2019-04-23	2021-05-06	2021-11-09	2022-04-13
만기존재	만기존재	만기존재	만기존재	만기존재	만기존재	만기존재	만기존재	만기존재	만기존재	만기존재	만기존재	만기존재	만기존재	만기존재	만기존재
2023-09-23	2025-04-17	2025-12-04	2026-03-24	2026-06-01	2026-09-29	2031-09-29	2027-09-20	2028-03-15	2033-03-15	2028-03-26	2028-08-30	2029-04-23	2031-05-06	2031-11-09	2032-04-13
미포함	미포함	미포함	미포함	미포함	미포함	미포함	미포함	미포함	미포함	미포함	미포함	미포함	미포함	미포함	미포함
-	-	-	-	-	-	-	-	-	-	-	-	-	-	-	-
없음	없음	없음	없음	없음	없음	없음	없음	없음	없음	없음	없음	없음	없음	없음	없음
고정	고정	고정	고정	고정	고정	고정	고정	고정	고정	고정	고정	고정	고정	고정	고정
3.86%	2.72%	3.01%	3.88%	2.62%	2.20%	2.43%	3.75%	3.37%	3.53%	4.50%	5.00%	4.00%	2.58%	2.84%	4.38%
무	무	무	무	무	무	무	무	무	무	무	무	무	무	무	무
강제	강제	강제	강제	강제	강제	강제	강제	강제	강제	강제	강제	강제	강제	강제	강제
미존재	미존재	미존재	미존재	미존재	미존재	미존재	미존재	미존재	미존재	미존재	미존재	미존재	미존재	미존재	미존재
누적	누적	누적	누적	누적	누적	누적	누적	누적	누적	누적	누적	누적	누적	누적	누적
미포함	미포함	미포함	미포함	미포함	미포함	미포함	미포함	미포함	미포함	미포함	미포함	미포함	미포함	미포함	미포함
-	-	-	-	-	-	-	-	-	-	-	-	-	-	-	-
-	-	-	-	-	-	-	-	-	-	-	-	-	-	-	-
-	-	-	-	-	-	-	-	-	-	-	-	-	-	-	-
-	-	-	-	-	-	-	-	-	-	-	-	-	-	-	-
-	-	-	-	-	-	-	-	-	-	-	-	-	-	-	-
미포함	포함	포함	포함	포함	포함	포함	포함	포함	포함	포함	포함	포함	포함	포함	포함
-	주1)	주1)	주1)	주1)	주1)	주1)	주1)	주1)	주1)	주1)	주1)	주1)	주1)	주1)	주1)
-	전액	전액	전액	전액	전액	전액	전액	전액	전액	전액	전액	전액	전액	전액	전액
-	영구적	영구적	영구적	영구적	영구적	영구적	영구적	영구적	영구적	영구적	영구적	영구적	영구적	영구적	영구적
-	-	-	-	-	-	-	-	-	-	-	-	-	-	-	-
선순위채권	선순위채권	선순위채권	선순위채권	선순위채권	선순위채권	선순위채권	선순위채권	선순위채권	선순위채권	선순위채권	선순위채권	선순위채권	선순위채권	선순위채권	선순위채권
부적격	적격	적격	적격	적격	적격	적격	적격	적격	적격	적격	적격	적격	적격	적격	적격
-조건부자본증 권요건 미충족	-	-	-	-	-	-	-	-	-	-	-	-	-	-	-

나. 리스크별 익스포져 및 위험가중자산, 요구자본 현황

1) 은행의 자본적정성 평가방법

신한은행은 2013년부터 단계적으로 도입된 바젤III 규제를 이행하고 있습니다.

특히 2020년 9월말부터는 신바젤3 규제를 일부 조기도입하여 BIS자기자본 비율을 산출하고 있습니다.

자본비율은 은행이 보유하고 있는 가용자본이 실제 노출된 리스크를 감당하기에 충분한지 자본의 적정성을 평가하는 항목입니다.

2022년 9월말 현재 은행이 준수해야할 최저자본비율은 11.5%, 기본자본비율은 9.5%, 보통주자본비율은 8.0%입니다.

(현 경기대응완충자본 0% 가정, 향후 최대 2.5%까지 부과 가능)

신한은행은 2016년 부터 도입된 자본보전완충자본, 경기대응완충자본, 시스템적 중요은행 추가자본 등을 감안하여 양호한 BIS 비율을 유지하기 위한 관리체계를 구축하고 매분기 자본적정성을 측정 및 모니터링을 하고 있습니다.

2) 리스크별 위험가중자산 및 요구자본 현황(내부등급법 기준)

(단위: 억원)

	위험가중자산		최저 자본 요구량
	2022년 9월말	2022년 6월말	2022년 9월말
1 신용리스크(거래상대방 신용리스크 제외)	1,467,552	1,400,947	117,404
2 표준방법 적용	658,596	612,398	52,688
3 기본 내부등급법 적용	576,884	553,965	46,151
4 표준등급분류기준(supervisory slotting) 적용	-	-	-
5 고급 내부등급법 적용	232,071	234,584	18,566
6 거래상대방 신용리스크	55,195	31,912	4,416
7 거래상대방 신용리스크 표준방식(SA-CCR)	55,195	31,912	4,416
8 내부모형법	-	-	-
9 기타 거래상대방 신용리스크	-	-	-
10 신용가치조정(CVA) 부과자본	32,317	19,773	2,585
11 주식 익스포져	64,182	62,509	5,135
12 펀드내 주식투자 - 기초자산 접근법(LTA)	91,224	91,037	7,298
13 펀드내 주식투자 - 약정서 기반 접근법(MBA)	26,368	24,520	2,109
14 펀드내 주식투자 - 자본차감법(FBA)	144	69	12
15 결제리스크	-	-	-
16 은행 계정내 유동화 익스포져	917	920	73
17 내부등급법(SEC-IRBA)	-	-	-
18 외부 신용등급법(SEC-ERBA)	917	920	73
19 표준방법(SEC-SA)	-	-	-
20 시장리스크	122,853	117,662	9,828
21 표준방법(SA)	31,322	29,725	2,506
22 내부모형법(IMA)	91,532	87,937	7,323
23 트레이딩 계정과 은행 계정간 변환에 따른 자본부과	-	-	-
24 운영리스크	113,479	112,747	9,078
25 공제한도 이하 금액 (250% 위험가중치 적용)	12,330	10,590	986
26 자본하한	-	-	-
27 총 금액(1+6+10+11+12+13+14+15+16+20+23+24+25+26)	1,986,560	1,872,685	158,925



3) 총자본 비율 및 기본자본 비율(주요은행 자회사)

(단위: 억원)

주요은행자회사	기본자본	자기자본	위험가중자산	기본자본비율	자기자본비율
SBJ은행	9,046	9,297	87,709	10.31%	10.59%
신한은행 중국유한공사	6,396	6,859	39,666	16.13%	17.29%
신한베트남은행	14,377	14,721	86,975	16.53%	16.93%
아메리카 신한은행	3,091	3,258	20,201	15.30%	16.13%

주) 2022년 9월말 자산규모(2조원 이상) 및 현지법인의 업무특성을 감안하여 주요자회사를 기재하였으며 각 현지법인이 해당 금융당국에 보고 기준

다. 트레이딩 목적 자산 · 부채 현황^{주1)}

(단위: 억원)

구 분	2022년 9월	2021년 9월
연결총자산(A) ^{주2)}	5,043,147	4,555,087
트레이딩포지션(B)	377,625	259,263
트레이딩비율(B/A)	7.49%	5.69%

주 1) 당행은 "일별 트레이딩 포지션 1천억원 또는 총자산 대비 일별 트레이딩 포지션의 합계액 비율5%이상"인 금융기관에 해당되어 시장리스크기준 자기자본보유제도 적용대상 은행임

2) 연결총자산 (A)는 감독목적 말잔임

라. 단순기본자본비율

1) 단순기본자본비율 현황

(단위: 억원, %)

항 목	2022년도 3분기말	2022년도 2분기말	2022년도 1분기말	2021년도 4분기말	2021년도 3분기말
재무상태표 익스포저					
1	재무상태표 자산 (파생상품 및 증권금융거래 관련 자산 제외, 담보 포함)	4,966,628	4,887,315	4,750,211	4,641,598
2	(기본(Tier 1)자본 산출시 공제되는 자산)	-9,626	-10,103	-7,468	-15,723
3	재무상태표상 익스포저(파생상품 및 증권금융거래 제외) (1~2행의 합)	4,957,002	4,877,212	4,742,743	4,625,876
파생상품 익스포저					
4	대체비용(수취한 현금변동증거금은 차감)	49,376	25,311	14,182	12,364
5	추가항목	25,359	23,247	22,377	22,373
6	파생상품 관련 담보 제공액 (회계기준에 따라 재무상태표 자산에서 제외된 경우)	0	0	0	0
7	(공제 대상 현금변동증거금 미수자산)	0	0	0	0
8	(대고객 청산서비스 제공을 위한 중앙청산소와의 파생상품거래)	0	0	0	0
9	신용파생 매도의 조정된 유효명목금액	0	0	0	0
10	(조정된 유효명목금액 상계액 및 신용파생 매도의 추가항목 공제액)	0	0	0	0
11	파생상품 익스포저 (4~10행의 합)	74,734	48,558	36,558	34,737
증권금융거래(SFT) 익스포저					
12	증권금융거래 자산(상계 전, 매도거래 조정 후)	5,172	25,121	7,456	18,143

(단위: 억원, %)

항 목	2022년도 3분기말	2022년도 2분기말	2022년도 1분기말	2021년도 4분기말	2021년도 3분기말
13 (증권금융거래 자산의 미수금과 미지급금의 상계 금액)	0	0	0	0	0
14 거래상대방신용리스크 익스포져	49	0	0	0	1
15 중개거래(agent transaction) 익스포져	7	4	6	1	0
16 증권금융거래 익스포져 (12~15행의 합)	5,227	25,125	7,462	18,145	12,662
부외항목 익스포져					
17 부외항목의 총 명목금액	1,308,953	1,263,176	1,215,132	1,196,679	1,188,818
18 (신용환산을 적용에 따른 조정액)	-701,735	-685,211	-657,741	-656,037	-655,031
19 부외항목 익스포져 (17~18행의 합)	607,218	577,965	557,391	540,642	533,786
자본 및 총익스포져					
20 기본(Tier 1)자본	292,327	282,390	277,704	275,662	282,674
21 총익스포져(3, 11, 16, 19행의 합)	5,644,181	5,528,860	5,344,155	5,219,400	5,096,736
단순기본자본비율(바젤Ⅲ 레버리지비율)					
22 단순기본자본비율	5.18%	5.11%	5.20%	5.28%	5.55%

주) 금융감독원 업무보고서 기준임

2) 단순기본자본비율 총익스포져 간 요약 비교

(단위: 억원)

항 목	2022년도 3분기말	2022년도 2분기말	2022년도 1분기말	2021년도 4분기말	2021년도 3분기말
1 은행 연결재무제표 총자산	5,043,150	4,946,180	4,772,566	4,674,352	4,555,097
2 회계목적상 연결대상이나 규제목적상 연결대상은 아닌 자회사에 대한 투자액	0	0	0	0	0
3 회계처리에 따라 재무상태표상 자산으로 인정되지만 단순기본 자본비율 익스포져 측정대상이 아닌 수탁자산	-3	-8	-9	-10	-10
4 파생상품 익스포져 조정액	-15,961	-3,733	4,609	4,723	-355
5 증권금융거래(SFT) 익스포져 조정액	56	4	6	1	1
6 부외항목 익스포져(신용환산을 적용하여 산출된 익스포져)	607,218	577,965	557,391	540,642	533,786
7 기타 조정항목	9,721	8,452	9,592	-309	8,217
8 단순기본자본비율 총익스포져	5,644,181	5,528,860	5,344,155	5,219,400	5,096,736

주) 금융감독원 업무보고서 기준임



마. 경기대응완충자본

(단위: 억원, %)

구 분	민간부문 위험가중자산(A)	익스포저 및 위험가중자산 금액		은행별 경기대응완충 자본 비율	은행별 경기대응완충 자본 금액
		익스포저 금액	위험가중자산 금액		
한국(Korea)	-	3,838,307	1,095,786		
아르헨티나(Argentina)	-	2	2		
호주(Australia)	-	6,095	6,411		
벨기에(Belgium)	-	248	232		
브라질(Brazil)	-	23	16		
캐나다(Canada)	-	6,991	4,269		
중국(China)	-	60,123	43,578		
프랑스(France)	-	34	17		
독일(Germany)	-	1,629	1,287		
홍콩(Hong Kong)	1.00	4,192	4,157		
인도(India)	-	21,195	17,979		
인도네시아(Indonesia)	-	14,690	12,897		
이탈리아(Italy)	-	668	698		
일본(Japan)	-	97,414	60,330		
룩셈부르크(Luxembourg)	0.50	1,439	1,493		
멕시코(Mexico)	-	3,250	3,108		
네덜란드(Netherlands)	-	3,099	2,749		
러시아(Russia)	-	470	700		
사우디아라비아(Saudi Arabia)	-	906	890		
싱가포르(Singapore)	-	7,291	7,163		
남아프리카공화국(South Africa)	-	0	0		
스페인(Spain)	-	272	401		
스웨덴(Sweden)	1.00	134	114		
스위스(Switzerland)	-	564	335		
터키(Turkey)	-	337	418		
영국(United Kingdom)	-	5,058	5,231		
미국(United States)	-	45,045	35,679		
기타 국가		102,152	79,717		
합계		4,221,627	1,385,658	0.004	72

6. 영업규모

(단위: 억원)

구 분	2022년 9월	2021년 9월	증 감
대 출 금	3,023,334	2,820,425	202,910
은행계정	3,019,184	2,816,629	202,554
신탁계정	4,151	3,795	356
유 가 증 권	1,114,237	997,881	116,356
은행계정	868,317	780,930	87,387
신탁계정	245,920	216,952	28,969
총 여 신	3,226,057	2,985,039	241,018
은행계정	3,220,808	2,981,246	239,562
신탁계정	5,249	3,793	1,456
총 수 신	3,942,490	3,621,725	320,765
은행계정	3,358,759	3,102,566	256,193
신탁계정	583,732	519,160	64,572
총 자 산	5,564,094	5,126,130	437,964
은행계정	4,653,937	4,221,172	432,765
신탁계정	929,739	927,512	2,227
상 호 거 래(△)	19,582	22,554	-2,972

주) 금융감독원 업무보고서 기준임

7. 유가증권투자 및 운용현황

(단위: 억원)

구 분	취득원가	기말장부가액	평가손익잔액(B/S)	운용손익(I/S)	
은행계정	당기손익-공정가치측정유가증권	114,306	103,761	-	2,003
	기타포괄손익-공정가치측정유가증권	510,881	492,571	-17,552	5,766
	상각후 원가측정유가증권	248,748	248,683	-	3,500
	자회사 등 투자지분	21,936	23,302	-	19
	소 계	895,871	868,317	-17,552	11,289
신탁계정	유가증권	246,149	245,920	-	2,795
합계	1,142,020	1,114,237	-17,552	14,084	



8. 외화자산·부채

가. 형태별 현황

(단위: 백만미불)

구 분		2022년 9월	2021년 9월	증 감
자 산	외국통화	256	282	-25
	예치금	3,335	4,792	-1,457
	유가증권	6,988	5,914	1,074
	대출금	16,323	15,137	1,186
	매입외환	6,198	6,117	82
	콜론	2,638	1,450	1,188
	기타자산	5,940	4,491	1,449
	대손충당금(△)	122	146	-24
	현재가치할인차금(△)	0.4	0.8	-0.4
	자 산 총 계	41,556	38,035	3,521
부 채	예수금	16,533	15,497	1,037
	차입금	7,969	6,097	1,872
	콜머니	927	435	491
	사채	5,803	6,064	-262
	기타부채	10,324	9,942	383
	부 채 총 계	41,556	38,035	3,521

주) Position(대차불일치금액)은 기타자산(부채)에 포함

나. 국가별 주요자산 운용현황

(단위: 백만미불)

구 분	2022년 9월			구 분	2021년 9월		
	대출금	유가증권	합 계		대출금	유가증권	합 계
일 본	6,532	451	6,983	일 본	7,707	424	8,132
베 트 남	4,605	643	5,249	중 국	4,725	694	5,420
중 국	4,407	592	4,999	베 트 남	3,905	849	4,755
미 국	2,480	1,771	4,251	미 국	2,494	979	3,472
인 도	763	534	1,298	인도네시아	1,107	135	1,243
기 타	7,341	1,655	8,997	기 타	6,111	1,478	7,589
총 계	26,130	5,647	31,777	총 계	26,051	4,559	30,610

주) 국내 운용분 제외, 투자 금액이 큰 상위 5개 국가순으로 기재

다. 외화만기 불일치누적갭 비율

■ 유동화가중치 적용전(2022년 9월말 기준)

기간별	90일 이내	6개월 이내	1년 이내	3년 이내	3년 초과
갭비율	9.94%	9.58%	7.81%	-1.89%	2.78%

주 1) (만기별 외화자산 - 만기별 외화부채) / 총외화자산
 2) 외화 유동성커버리지비율 준수 의무가 있는 은행은 30일 이내 갭비율을 작성하지 않음

■ 유동화가중치 적용후(2022년 9월말 기준)

기간별	90일 이내	6개월 이내	1년 이내	3년 이내	3년 초과
갭비율(%)	4.48%	3.27%	0.09%	-11.63%	1.54%

주 1) {(만기별 외화자산×유동화 가중치) - 만기별 외화부채} / 총외화자산
 2) 외화 유동성커버리지비율 준수 의무가 있는 은행은 30일 이내 갭비율을 작성하지 않음

라. 순외환 익스포져

(단위: 천만불, %)

2022년	현물포지션	선물포지션	종합포지션	자기자본대비 포지션비율(%)
1월	2,607,830	-1,234,200	1,373,630	6.01
2월	3,489,212	-2,189,704	1,299,508	5.6
3월	2,430,703	-1,225,387	1,205,316	5.15
4월	3,318,038	-1,874,800	1,443,238	6.31
5월	959,629	535,527	1,492,156	6.47
6월	818,615	734,248	1,552,863	6.67
7월	2,547,162	-1,041,343	1,505,819	6.42
8월	143,352	1,268,895	1,412,247	5.97
9월	2,623,805	-1,159,353	1,464,452	6.13

주) 이종통화는 미달러화로 환산하여 작성하며, 매입포지션은(+), 매도포지션은 (-)로 표시하고 매월말 잔액기준으로 작성함



9. 파생상품 현황

가. 파생금융상품 거래승인 및 통제관련 조직도표

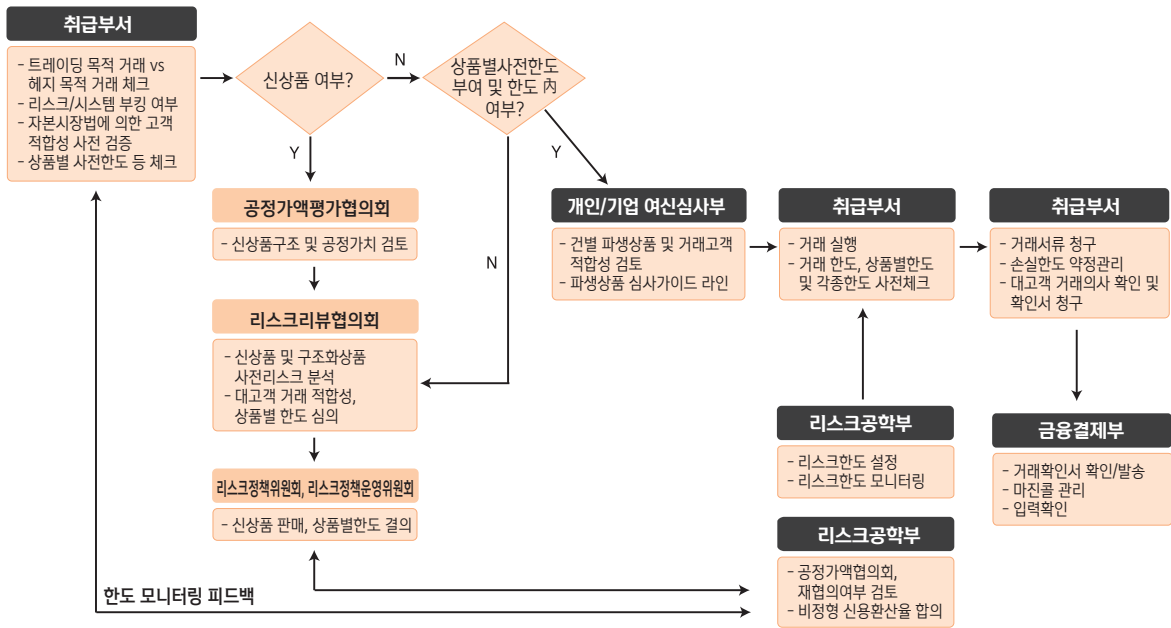

나. 파생금융상품에 대한 주요 리스크관리 기능

- 사전 한도설정 관리: VaR한도 및 포지션한도, 그릭한도(BPV, DELTA, GAMMA, VEGA), 손실한도, 감내한도 등의 한도를 부여하여 파생금융상품에 대해 통계적이고 계량화된 위험관리 수행함
- 신상품에 대한 거래승인: 신상품을 취급하고자 하는 운용부서장은 해당상품의 특성, 가격결정모형, 시스템/회계관리, 리스크구조 등을 분석한 거래계획을 공정가액평가협의회 및 리스크리뷰위원회에 의뢰하여 협의하며, 리스크정책위원회 및 리스크정책운영위원회 승인을 거쳐 취급함
- 리스크량의 측정 및 보고: 한도 준수여부를 일/월 단위로 정기 보고하며, 파생상품과 관련된 제반 시장상황의 변동, 거래 특이사항에 대하여 수시로 측정 및 보고함
- 독립적인 리스크관리: 미들오피스는 리스크관리그룹에 귀속되어 있으며, 운용부서와 독립적인 별도의 조직으로 구성되어 거래의 정당성, 회계처리의 적정성 및 손익변동상황 등 파생금융상품과 관련한 리스크 관리를 수행함

다. 파생상품 유형별 가격결정 방법의 개요

1) 가격결정방법

- ① 파생상품은 회계처리기준 및 은행업감독업무시행세칙에 의거하여 결정하는 공정가액을 이용하여 평가하며, 그에 따른 손익을 재무제표에 기표
- ② 장내에서 거래되는 상품의 경우 거래소 가격을 사용하며, 장외에서 거래되는 상품의 경우 자체시스템평가 또는 외부평가사 등 공신력 있는 기관의 가격을 사용

2) 평가방법

- ① 통화선도 : 서울외국환중개(주)가 고시하는 통화선도환율을 이용하여 평가
- ② 통화스왑 : 계약상 발생하는 약정현금흐름을 현재가치로 할인 후 현물환율을 이용하여 계산
- ③ 이자율스왑 : 계약상 발생하는 약정현금흐름을 현재가치로 할인하여 계산
- ④ 옵션상품 : 상품 유형별로 모형에 의한 공정가액을 계산함



라. 파생상품 거래현황(2022년 9월 30일 현재)

1) 파생상품거래관련 총거래현황(은행계정)

(단위: 억원)

구 분	잔액	파생상품자산	파생상품부채
위험회피회계적용거래(A)	142,461	956	10,627
선 도	-	-	-
선 물	-	-	-
스왑	142,461	956	10,627
장내옵션	-	-	-
장외옵션	-	-	-
Match거래, 중개거래(B)	65,195	1,161	1,074
선 도	-	-	-
스왑	61,057	1,100	1,060
장외옵션	4,138	61	14
매매목적거래(C)	2,389,020	88,740	89,725
선 도	1,203,620	48,958	35,479
선 물	8,076	41	7
스왑	1,149,976	39,119	53,664
장내옵션	73	-	-
장외옵션	27,275	622	575
합계(A+B+C)	2,596,676	90,857	101,426

주) 자회사인 해외법인 포함

2) 파생상품거래관련 총거래현황(신탁계정)

(단위: 억원)

구 분	잔액	파생상품자산	파생상품부채
위험회피회계적용거래(A)	-	-	-
선 도	-	-	-
선 물	-	-	-
스왑	-	-	-
장내옵션	-	-	-
장외옵션	-	-	-
Match거래, 중개거래(B)	-	-	-
선 도	-	-	-
스왑	-	-	-
장외옵션	-	-	-
매매목적거래(C)	-	-	-
선 도	-	-	-
선 물	-	-	-
스왑	-	-	-
장내옵션	-	-	-
장외옵션	-	-	-
합계(A+B+C)	-	-	-

주) 자회사인 해외법인 포함



3) 이자율관련 거래현황(은행계정)

(단위: 억원)

구 분	잔액	파생상품자산	파생상품부채
위험회피회계적용거래(A)	142,461	956	10,627
선 도	-	-	-
선 물	-	-	-
스 압	142,461	956	10,627
장내옵션	-	-	-
장외옵션	-	-	-
Match거래, 중개거래(B)	44,333	239	266
선 도	-	-	-
스 압	43,644	239	266
장외옵션	689	-	-
매매목적거래(C)	702,585	5,741	7,552
선 도	-	-	-
선 물	7,315	36	7
스 압	694,270	5,669	7,545
장내옵션	-	-	-
장외옵션	1,000	36	-
합계(A+B+C)	889,379	6,936	18,445

주) 자회사인 해외법인 포함

4) 이자율관련 거래현황(신탁계정)

해당사항 없음

5) 통화관련 거래현황(은행계정)

(단위: 억원)

구 분	잔액	파생상품자산	파생상품부채
위험회피회계적용거래(A)	-	-	-
선 도	-	-	-
선 물	-	-	-
스 압	-	-	-
장내옵션	-	-	-
장외옵션	-	-	-
Match거래, 중개거래(B)	20,671	922	808
선 도	-	-	-
스 압	17,414	861	794
장외옵션	3,257	61	14
매매목적거래(C)	1,681,556	82,989	82,099
선 도	1,201,235	48,959	35,412
선 물	430	-	-
스 압	455,707	33,450	46,120
장내옵션	-	-	-
장외옵션	24,184	580	567
합계(A+B+C)	1,702,227	83,911	82,907

주) 자회사인 해외법인 포함

6) 통화관련 거래현황(신탁계정)

해당사항 없음

7) 주식관련 거래현황(은행계정)

(단위: 억원)

구 분	잔액	파생상품자산	파생상품부채
위험회피회계적용거래(A)	-	-	-
선 도	-	-	-
선 물	-	-	-
스왑	-	-	-
장내옵션	-	-	-
장외옵션	-	-	-
Match거래, 중개거래(B)	193	-	-
선 도	-	-	-
스왑	-	-	-
장외옵션	193	-	-
매매목적거래(C)	2,495	12	9
선 도	-	-	-
선 물	331	6	-
스왑	-	-	-
장내옵션	73	-	-
장외옵션	2,091	6	9
ELW(D)	-	-	-
장내옵션	-	-	-
장외옵션	-	-	-
합계(A+B+C+D)	2,688	12	9

주) 자회사인 해외법인 포함

8) 주식관련 거래현황(신탁계정)

해당사항 없음



9) 귀금속 및 상품 등 거래현황(은행계정)

(단위: 억원)

구 분	잔액	파생상품자산	파생상품부채
위험회피회계적용거래(A)	-	-	-
선 도	-	-	-
선 물	-	-	-
스왑	-	-	-
장내옵션	-	-	-
장외옵션	-	-	-
Match거래, 중개거래(B)	-	-	-
선 도	-	-	-
스왑	-	-	-
장외옵션	-	-	-
매매목적거래(C)	2,386	-	67
선 도	2,386	-	67
선 물	-	-	-
스왑	-	-	-
장내옵션	-	-	-
장외옵션	-	-	-
합계(A+B+C)	2,386	-	67

주) 자회사인 해외법인 포함

10) 귀금속 및 상품 등 거래현황(신탁계정)

해당사항 없음

11) 신용파생상품 거래현황(은행계정)

해당사항 없음

12) 신용파생상품 거래현황(신탁계정)

해당사항 없음

10. 리스크관리 개요

가. 정량적 공시

1) 주요 건전성 지표(연결 기준)

(단위: 억원, %)

	2022년도 3분기말	2022년도 2분기말	2022년도 1분기말	2021년도 4분기말	2021년도 3분기말
가용자본(억원)					
1 보통주자본(CET1)	277,530	267,593	264,833	260,691	267,704
1a 예상손실충당금 모델 완전 적용 보통주자본	277,530	267,593	264,833	260,691	267,704
2 기본자본(Tier1)	292,327	282,390	277,704	275,662	282,674
2a 예상손실충당금 모델 완전 적용 기본자본	292,327	282,390	277,704	275,662	282,674
3 총자본	347,928	335,983	323,261	321,967	325,859
3a 예상손실충당금 모델 완전 적용 총자본	347,928	335,983	323,261	321,967	325,859
위험가중자산(억원)					
4 위험가중자산(RWA)	1,986,560	1,872,685	1,809,130	1,770,980	1,757,722
리스크기반 자본비율					
5 보통주자본비율(%)	13.97	14.29	14.64	14.72	15.23
5a 예상손실충당금 모델 완전 적용 보통주자본비율(%)	13.97	14.29	14.64	14.72	15.23
6 기본자본비율(%)	14.72	15.08	15.35	15.57	16.08
6a 예상손실충당금 모델 완전 적용 기본자본비율(%)	14.72	15.08	15.35	15.57	16.08
7 총자본비율(%)	17.51	17.94	17.87	18.18	18.54
7a 예상손실충당금 모델 완전 적용 총자본비율(%)	17.51	17.94	17.87	18.18	18.54
추가 보통주자본 부과 비율					
8 자본보전완충자본 부과 비율(%)	2.500	2.500	2.500	2.500	2.500
9 경기대응완충자본 부과 비율(%)	0.004	0.004	0.004	0.004	0.004
10 시스템적 중요 은행 부과 비율(%)	1.000	1.000	1.000	1.000	1.000
11 총 보통주자본 부과 비율(% , 8+9+10)	3.504	3.504	3.504	3.504	3.504
12 최저 보통주자본비율 초과 비율(% ^{주2)})	9.47	9.79	10.14	10.22	10.73
바젤III 단순기본자본비율					
13 바젤III 단순기본자본비율 총 익스포져 금액(억원)	5,644,181	5,528,860	5,344,155	5,219,400	5,096,736
14 바젤III 단순기본자본비율(% , 2/13)	5.18	5.11	5.20	5.28	5.55
14a 예상손실충당금 모델 완전 적용 바젤III 단순기본자본비율(% , 2a/13)	5.18	5.11	5.20	5.28	5.55
유동성커버리지비율					
15 총 고유동성자산(억원) ^{주3)}	783,609	762,654	756,498	689,226	667,814
16 총 순유출금액(억원) ^{주3)}	833,100	807,860	810,907	784,445	752,637
17 유동성커버리지비율(% ^{주4)})	94.08	94.47	93.32	87.89	88.76
순안정자금조달비율					
18 총 안정자금가용금액(억원)	2,847,567	2,784,799	2,768,090	2,791,253	2,676,843
19 총 안정자금조달필요금액(억원)	2,684,247	2,627,465	2,580,008	2,536,770	2,487,652
20 순안정자금조달비율(% , 18/19)	106.08	105.99	107.29	110.03	107.61

주 1) 1a, 2a, 3a, 5a, 6a, 7a, 14a는 예상손실충당금 모델 제도의 국내 도입 일정에 따라 적용

2) 최저 보통주자본비율 초과 비율은 5(보통주자본비율)에서 최저규제비율(4.5%)를 차감한 금액

3) 분기중 일별 금액의 단순평균 금액을 기재

4) 총고유동성 자산과 순현금유출금액은 분기중 일별 금액의 단순평균 금액을 기재하였고, 유동성 커버리지비율은 일별 비율을 평균화하여 산출함



11. 신용리스크

가. 신용익스포저 현황

1) 지역별 현황

(단위: 억원)

구 분	대출	보증/약정	유가증권	장외파생상품	기타	합계
국내 (A)	3,060,313	593,039	770,874	101,139	411,819	4,937,184
국외 (B)	355,718	61,764	60,574	918	87,190	566,163
합계 (A+B)	3,416,031	654,803	831,447	102,057	499,009	5,503,348

2) 산업별 현황 또는 거래상대방 유형별 현황

(단위: 억원)

구 분	대출	보증/약정	유가증권	장외파생상품	기타	합계
제조업	576,256	191,755	25,360	22,870	2,021	818,262
서비스업	973,854	229,426	374,009	71,654	380,787	2,029,729
기타	162,863	44,675	432,078	7,533	116,201	763,350
가계대출	1,703,059	188,948	-	-	-	1,892,007
합계	3,416,031	654,803	831,447	102,057	499,009	5,503,348

3) 만기별 현황

(단위: 억원)

구 분	대출	보증/약정	유가증권	장외파생상품	기타	합계
1년 이하	1,401,434	395,336	204,326	41,997	131,528	2,174,621
1년초과 3년 이하	1,105,636	207,522	340,493	19,456	2,817	1,675,924
3년초과 5년 이하	201,435	27,117	145,739	3,664	1,063	379,018
5년 초과	702,297	24,595	77,770	1,707	73	806,442
기타	5,230	233	63,120	35,233	363,528	467,344
합계	3,416,031	654,803	831,447	102,057	499,009	5,503,348

나. 신용리스크 익스포저 및 위험가중자산 현황

(단위: 억원)

구 분	2022년 9월말		2022년 6월말	
	익스포저	위험가중자산	익스포저	위험가중자산
20% 이하	3,178,623	252,803	3,152,565	237,687
50% 이하	1,277,765	448,160	1,230,933	430,461
100% 이하	842,889	671,256	784,304	618,429
150% 이하	143,085	191,641	134,073	179,444
150% 초과	57,901	185,450	54,981	175,335
합계	5,500,262	1,749,310	5,356,855	1,641,356

다. 부실·연체 대출 현황

1) 건전성 분류에 의한 대출현황

(단위: 억원)

총여신	고정	회수의문	추정손실	고정이하여신 계	고정이하여신 비율	연체율
3,226,057	4,918	1,292	1,751	7,960	0.25%	0.20%

주) 연체율 : 총 대출채권의 1개월 이상 원리금 연체율

2) 산업별 부실 대출현황

(단위: 억원)

구 분	총여신	고정이하	총당금	
			개별평가	집합평가
제조업	653,346	3,421	1,754	3,831
건설업	36,642	256	25	266
도소매업	292,282	620	93	1,445
숙박·음식업	90,258	130	50	590
부동산업	383,881	310	103	1,144
서비스업·기타	445,714	1,092	715	2,168
합계	1,902,123	5,829	2,739	9,445

주 1) 총여신은 미사용약정 및 미확정지급보증 제외된 금액임

2) 총당금은 대출채권을 대상으로 하며 개인대출은 제외함

3) 지역별 부실 대출현황

(단위: 억원)

구 분	총여신	고정이하	총당금	
			개별평가	집합평가
국내	3,082,397	7,642	2,502	12,061
미국	21,899	0	0	66
싱가폴	28,618	0	9	187
필리핀	1,677	0	0	16
아랍에미레이트	6,352	15	2	37
영국	29,595	0	0	65
인도	14,067	272	195	118
홍콩	34,927	31	31	278
호주	5,329	0	0	20
미얀마	1,198	0	0	3
합계	3,226,057	7,960	2,739	12,852

주 1) 지역별로 할당되지 않는 집합평가총당금 금액: 없음

2) 전체 집합평가총당금 중 지역별로 할당되지 않는 집합평가총당금의 비율 (%): 0%

4) 자산건전성 분류 기준별 부실대출 현황

(단위: 억원)

기준별	연체기준	부도여부 등 신용정보 기준	FLC기준	총합계 ^{주1)}
금액	1,134	1,507	5,319	7,960

주 1) 고정이하 총합계

2) 기준이 중복되는 경우 우선 순위를 FLC기준, 부도여부 등 신용정보 기준, 연체기준 순으로 작성함



5) 산업별 연체 대출현황

(단위: 억원)

구 분	연체금액
제조업	1,673
건설업	138
도소매업	547
숙박·음식업	229
부동산업	127
서비스업·기타	834
합계 ^{주)}	3,547

주) 고정이하 중 연체금액 총 합계가 아님

6) 지역별 연체 대출현황

(단위: 억원)

구 분	연체금액
국내	5,700
국외(국가별)	330
합계 ^{주)}	6,029

주) 고정이하 중 연체금액 총 합계가 아님

7) 기간별 연체 대출현황

(단위: 억원)

구 분	1개월 미만	1개월 이상~ 3개월 미만	3개월 이상~ 6개월 미만	6개월 이상~ 1년 미만	1년 이상	총계
금액	-	2,239	1,699	848	1,243	6,029

8) 부실대출에 대한 총당금 차액 조정

(단위: 억원)

구 분		개별평가충당금	집합평가충당금	
기초잔액		2,749	10,789	
기중변동	전입(환입)액	3,442		
	기중 거래	대손상각	-2,400	
		상각채권회수	878	
		매각 및 환매	-102	
		소계	-1,624	
	외화환산	-		
	Unwinding Effect	-120		
	출자전환	-		
	기타	355		
	소계	235		
기말잔액		2,739	12,852	

주) 개별평가충당금과 집합평가충당금으로 구분하지 않으며 기초, 기말잔액에 대해서만 개별평가충당금과 집합평가충당금으로 구분함

라. 측정방법별 현황

1) 내부등급법

(1) 내부등급법 하 신용리스크 익스포저의 위험가중자산 흐름표

(단위: 억원)

		위험가중자산
1	지난 분기 위험가중자산	878,067
2	자산규모	12,731
3	자산의 질	-1,374
4	모델 업데이트	-
5	방법론과 정책	-
6	인수 및 처분	-
7	환율변동	9,104
8	기타	-
9	당분기 위험가중자산	898,528

- 주 1) 자산규모: 장부상 규모와 구성에 있어서의 본질적인 변화(신규계약의 체결과 만기도래 대출을 포함하고, 계약의 인수 및 처분에 의한 장부상 규모의 변화는 제외)
 2) 자산의 질: 등급전이나 유사한 효과의 차주리스크 변동으로 인한 은행자산의 평가된 질의 변화
 3) 모델 업데이트: 모델 이행으로 인한 변화, 모델 범위의 변화, 모델 약점 대처로 인한 변화
 4) 방법론과 정책: 현행 규제로 개편이나 새로운 규제 등 규제정책 변화에 따른 산출방법론의 변화로 인한 변동
 5) 인수 및 처분: 계약의 인수 및 처분에 의한 장부상 규모의 변화
 6) 환율변동: 환율변동 같은 시장 흐름에 의한 변화
 7) 기타: 위 2-7로 설명할 수 없는 변화를 기술하는데 사용
 ※ 보고기간 동안의 위험가중자산 변화의 다른 요인들에 대해 공시하려면 7행과 8행 사이에 행을 추가할 수 있다.

마. 신용위험경감

1) 신용위험경감기법 사용현황

(단위: 억원)

	무담보 익스포저: 장부가	담보부 익스포저	담보부 익스포저: 담보제공금액	보증부 익스포저	보증부 익스포저: 보증금액	신용파생상품에 의해 보호된 익스포저	신용파생 상품에 보호된 익스포저: 보호된 금액
1	여신	1,080,175	1,504,778	1,347,698	922,459	743,448	-
2	채무증권	756,582	-	-	15,735	15,735	-
3	합계	1,836,757	1,504,778	1,347,698	938,194	759,183	-
4	그 중 부도 발생분	1,351	320	2,156	118	2,002	-



바. 거래상대방의 신용위험에 대한 일반적인 공시사항

1) 거래상대방 리스크 변동내역(내부모형방식 적용)

(단위: 억원)

구분	금액
전분기 말 위험가중자산	해당사항 없음
자산규모	
거래상대방 신용도	
모델 갱신(내부모형법)	
방법론 및 정책(내부모형법)	
인수 및 종결	
환율변동	
기타	
금분기 말 위험가중자산	

12. 시장리스크

가. 내부모형법

1) 트레이딩부문 포지션잔액

(단위: 억원)

종류	2022년 9월말			2022년 6월말		
	은행계정	신탁계정	계	은행계정	신탁계정 ^{주1)}	계
채권	42,577	29,907	72,484	41,652	31,962	73,613
주식	-8	741	734	97	925	1,023
파생상품 ^{주2)}	3,374,151	0	3,374,151	3,147,000	0	3,147,000
환포지션 ^{주3)}	38,143	0	38,143	35,367	0	35,367
기타(단기상품)	105,854	1,786	107,640	109,235	1,189	110,425
합계	3,560,718	32,435	3,593,153	3,333,351	34,077	3,367,427

주 1) 원본보전형 시가 및 장부평가 대상 모두 신탁계정 포지션에 계산됨

주 2) 파생상품 포지션은 Notional 금액을 기준으로 하되, 통화관련 거래 중 원화대 외화거래는 외화금액, 외화간 거래는 수취통화금액 기준임

주 3) 환포지션은 통화별 순매입포지션의 합계액과 통화별 순매도포지션의 합계액 중 큰 금액에 금/은 포지션의 순매입 또는 순매도 포지션을 합한 금액임 ('19년 3분기부터 적용)

주 4) '22년 9월말 환포지션은 3)의 기준을 동일하게 적용하였음 ('22년 9월말 내부모형 외환리스크 측정 기준의 환포지션은 61,407억원임)

13. 유동성리스크

가. 정량적 공시

1) 은행 고유의 난외 재무상태표의 위험을 감안하여 은행의 재무상태표 구조를 평가하거나 현금흐름 및 미래 유동성 포지션을 추정하는 은행이 고안한(Customised) 측정 수단 또는 지표

- 당행은 다양한 위기 상황에서 유동성 리스크에 미치는 영향을 평가하고 그 취약점을 개선하여 은행의 안정적인 유동성을 유지하고자 매월 유동성 스트레스테스트를 실시하고 있습니다.
- 스트레스테스트는 유동성약정, 신용약정, 우발채무, CSA 추가 담보 제공액 등 다양한 난외 위험을 포함하여 실시중이며 미래의 1개월, 3개월 현금흐름 과부족을 산출합니다.

<'22년 9월말 기준 난외 스트레스테스트 결과>

(단위: 억원, 백만불)

구 분	원화		외화	
	1개월	3개월	1개월	3개월
스트레스 테스트 결과				
A. 잠재 유동성 필요액	-128,398	-160,101	-1,142	-2,627
유동성 약정	-36,444	-36,444	0	0
신용 약정	-16,025	-41,131	-531	-1,281
우발채무	-7,986	-14,583	-598	-1,332
CSA 추가담보 제공	-67,943	-67,943	-13	-13

2) 담보물과 자금조달 원천에 대한 편중 제한

- 당행은 자금조달원에 대한 편중도 완화를 위해 다음과 같은 점검자료를 선정하고, 모니터링하면서 관리하고 있습니다.

구 분	항 목	Trigger Point	2022년 9월말	
원화	거액(일천억원 이상) 및 금융기관 예금비중	대상 : 정기예금+CD+유동성예금 전체예금 중 50% 초과	39.26%	
	정기성만기도래집중도	1개월 누적 30% 이내 2개월 누적 45% 이내 3개월 누적 60% 이내	1개월 15% 2개월 28% 3개월 48%	
	거래상대방 조달편중도	TOP10 25% 이내	11.57%	
	도매자금조달 비중	75% 이내	68.00%	
외화	통화별거래상대방조달편중도_USD	TOP10 30%이내	23.91%	
	통화별거래상대방조달편중도_JPY	TOP10 35%이내	16.03%	
	조달편중도_국가별	한국/일본 각 35%이내 미국/영국 각 25%이내 기타국가 15%이내	30.34% / 18.62% 8.23% / 3.69% 9.07%	
	조달편중도_통화별	USD	45 ~ 65%	51.73%
		JPY	10~30%	18.78%
		EUR	1~10%	3.61%
CNY		8~20%	7.01%	
거래상대방 조달편중도 Top5	20% 초과	10.09%		



3) 유동성 투명성에 대한 법률, 규제 및 운영상의 제약점을 감안하여 개별 법률 실체, 해외지점 및 자회사 수준의 유동성 익스포져 및 자금 필요량

- 당행은 연결기준 유동성커버리지비율(LCR) 산출시 고유동성 자산의 유동성 이전제약(Liquidity Transfer Restrictions)이 없다고 판단되는 경우에도 바젤위원회의 규준에 따라 해외 자회사의 순현금유출을 초과하는 고유동성자산은 계산시 제외하여 보수적 기준을 적용하고 있습니다.

<해외법인 유동성커버리지비율(LCR) 현황>

(단위: 백만원)

고유동성자산			현금유출 (C)	현금유입 (D)	조정전 LCR (A/E)	조정후 LCR ^{*)} (B/E)
조정 전(A)	조정 후 ^{*)} (B)	순현금유출액(E)				
4,165,939	3,138,334	3,284,705	7,675,107	4,390,401	126.83%	95.54%

*) 해외법인의 고유동성자산 이전 제약을 감안하여 조정후 기준으로 고유동성자산을 반영

4) 만기구간별 구분한 난내 및 난외 재무상태표의 계정과목 및 그에 따른 유동성갭

(단위: 백만원)

공시항목구분	1개월 이내	1~3개월	3~6개월	6~12개월	1~5년	5년 초과	합계
자산	145,413,571	38,513,794	45,908,493	95,248,079	141,235,092	77,764,454	544,083,484
현금및예치금	29,053,399	441,884	452,928	249,079	10,929	0	30,208,220
당기손익 -공정가치측정유가증권	21,856,153	0	0	0	0	0	21,856,153
파생상품자산	8,967,418	1,719	2,544	5,289	38,991	13,478	9,029,439
상각후원가측정대출채권	27,079,051	35,981,080	44,259,598	91,001,613	116,440,038	73,929,866	388,691,247
당기손익 -공정가치측정대출채권	174,606	317,173	0	0	21,500	0	513,279
기타포괄손익 -공정가치측정유가증권	43,685,907	110,000	410,000	945,727	4,913,143	263,686	50,328,462
상각후원가측정유가증권	768,273	1,661,938	783,422	2,931,944	19,810,491	2,318,746	28,274,815
기타금융자산	13,828,764	0	0	114,427	0	1,238,678	15,181,869
부채	255,192,017	67,226,207	45,168,724	68,822,881	33,655,111	6,792,591	476,857,531
예수부채	207,630,650	57,569,960	35,855,936	52,231,420	17,281,012	1,936,135	372,505,113
당기손익 -공정가치측정금융부채	455,162	0	0	0	0	0	455,162
파생상품부채	8,960,283	16,048	23,529	41,474	187,945	9,738	9,239,016
차입부채	7,744,984	4,062,886	3,982,287	5,145,892	4,834,378	1,279,703	27,050,129
사채	4,255,711	5,552,917	5,271,685	11,287,314	11,093,467	3,516,283	40,977,376
당기손익 -공정가치 측정 지정 금융부채	0	0	0	2,090	54,180	0	56,270
기타금융부채	26,145,227	24,397	35,287	114,692	204,129	50,733	26,574,465
합계	-109,778,446	-28,712,412	739,769	26,425,198	107,579,981	70,971,863	67,225,953

나. 관리내용

1) 원화자산, 부채의 잔존기간별 잔액

(1) 정기예금

(단위: 억원)

구분	1년 이내	2년 이내	3년 이내	3년 초과	합계
정기예금	1,321,472	27,362	13,534	8,227	1,370,596

(2) 원화대출금

(단위: 억원)

구 분	1년 이내	2년 이내	3년 이내	3년 초과	합계
원화대출금	1,435,848	467,612	207,270	674,179	2,784,908

주) 당좌대출 등 한도에 대하여 약정기간을 정하고 특정기간(1개월 등) 안에 회전취급하는 대출금은 한도약정기간에 불구하고 1년 이내로 분류함

(3) 원화 유가증권

(단위: 억원)

구 분	1년 이내	2년 이내	3년 이내	3년 초과	합계
국채	54,718	83,360	67,376	113,802	319,257
금융채	139,014	49,715	22,865	7,792	219,387
지방채	2,540	1,671	3,841	2,459	10,512
사채	72,488	40,943	26,382	14,584	154,396
기타	26,821	1,034	859	20,284	48,997
합계	295,581	176,723	121,323	158,921	752,549

주) 만료기간을 특정할 수 없는 주식, 출자금 등은 제외

2) 외화 자산, 부채의 잔존기간별 잔액

(단위: 백만미분)

기간별	7일 이내	1개월 이내	3개월 이내	6개월 이내	1년 이내	3년 이내	3년 초과	계
외화자산	26,601	21,508	25,989	10,348	14,173	20,360	13,930	132,908
외화부채	16,181	18,802	25,906	10,822	16,520	33,251	10,169	131,653

14. 은행계정의 금리리스크

<금리리스크 수준에 대한 공시>

(단위: 억원)

구 분	자기자본의 경제적 가치 변동(ΔEVE)		순이자이익 변동(ΔNII)	
	2022년 9월	2022년 6월	2022년 9월	2022년 6월
시나리오 1 (평행상승)	8,165	3,720	6,385	6,214
시나리오 2 (평행하락)	504	1,623	793	654
시나리오 3 (단기하락, 장기상승)	554	744		
시나리오 4 (단기상승, 장기하락)	4,211	3,920		
시나리오 5 (단기상승)	7,155	5,232		
시나리오 6 (단기하락)	879	1,284		
시나리오 1~6 중 최대값	8,165	5,232	6,385	6,214
기본자본	292,327	282,390		



15. 여·수신 금리 결정체계 및 금리 현황

가. 여·수신 상품별 금리 결정체계(2022년 10월 31일 기준)

1) 여신 금리결정체계

(1) 가계여신 금리결정체계

여신 기준금리에 예상손실, 법적비용, 업무원가 등을 감안하여 결정함.

기준금리	주요 상품
시장금리	신한주택대출, 신한주택대출(아파트), Tops부동산대출, 신한전세대출(주택금융공사), 신한전세대출(서울보증), MyCar대출, 엘리트론, Tops직장인신용대출, 닥터론, 전문직우대론, 공무원신용대출, 평생플러스 연금대출, 셀러리론, 쓸편한 직장인대출S, 쓸편한 직장인대출
COFIX 금리	신한주택대출, 신한주택대출(아파트), Tops부동산대출, 신한전세대출(주택금융공사), 신한전세대출(서울보증), MyCar대출
고정금리	내집마련 장기고정금리대출, 적격 전환대출, 금리고정형 적격대출
수신금리	예금담보대출, 수익권담보대출

(2) 기업여신 금리결정체계

기업여신금리는 여신 기간별 조달금리에 교육세 등 조세원가와 신용보증기금 출연료 등 법적 비용, 은행의 업무취급 비용, 신용등급, 담보, 여신 기간 등에 따라 차등하여 적용되는 예상손실, 은행이 영업을 하기 위해 투입한 자기자본에 대한 적정수익률 등을 가산하여 산출되며, 동 산출금리에 해당 고객의 은행에 대한 기여도 등을 감안하여 최종적으로 결정됩니다. 고객별 여신금리의 차이는 주로 예상손실의 차등 적용에 따른 것으로서 예상손실은 고객의 신용등급과 담보제공 여부 등에 의하여 결정되는데, 이는 신용등급과 담보에 따라 예상손실률이 다르게 산출되기 때문입니다. 일반적인 여신은 위와 같은 기준에 따라 결정되지만, 정책자금대출 등은 차입기관 등의 정책을 반영하여 별도로 결정됩니다.

2) 수신금리 결정체계

(+) 시장금리	만기별 주요 시장금리 (CD 유통수익율, 채권금리 등)
(-) 제비용	지급준비용/예금보험료 및 업무원가
(±) 시장반영금리	자금조달을 위한 정책과 시장경쟁요소 등을 감안한 금리
(-) 기본금리	시장금리 - 제비용 ± 시장반영금리

나. 여·수신 상품별 금리 현황(2022년 10월 31일 기준)

1) 여신 상품별 금리 현황

(단위: 연%)

구 분		신용등급별 현황 ^{주1)}			비고	
		최상위 등급	최다 차주 해당등급	최하위 등급		
개인대출	신용대출 (무보증)	등급	1000~951점	1000~951점	600점 이하	월중 취급액 기준 (은행연합회 비교공시기준 이며, CB점수 구간 활용)
		적용금리	5.90	5.90	11.34	
	주택담보대출 (분할상환대출)	등급	1000~951점	1000~951점	600점 이하	월중 취급액 기준 (은행연합회 비교공시기준 이며, CB점수 구간 활용)
		적용금리	5.04	5.04	5.28	
	예금담보대출 (정기예금1년)	등급	-	-	-	수신금리 연동대출
		적용금리	5.80	5.80	5.80	
기업대출 <small>주2) 주3)</small>	기업일반대출 (1년)	등급	AAA	BBB	B-	기업대출 최고금리 12%
		적용금리	7.29	11.29	12.00	
	당좌대출	등급	AAA	BBB	B-	기업대출 최고금리 12%
		적용금리	7.94	12.00	12.00	

- 주 1) 정상등급을 대상으로 함
- 주 2) 무보증/무담보 전액 신용대출 기준
- 주 3) 상기 금리는 최대산출 적용금리로 고객에 따라 상이할 수 있음

2) 수신 상품별 금리 현황

(단위: 연%)

구 분	기간	최저금리 ^{주1)}	최고금리 ^{주2)}	비고
보통예금	-	0.10	0.10	
저축예금	-	0.10	0.10	
신한S드림적금 (정기적립식)	6개월	2.50	2.50	
	1년	2.80	3.20	
	2년	2.90	3.30	
	3년	3.10	3.50	
신한S드림(Dream) 정기예금	3개월	2.45	2.45	
	6개월	2.75	2.75	
	1년	3.20	3.20	
	2년	3.25	3.25	
	3년	3.25	3.25	

- 주 1) 기본고시금리 기준
- 주 2) 일반우대금리 기준



16. 금융사고 발생현황

가. 사고금액 기준 금융사고 발생현황

(단위: 건)

사고금액 ^{주)} 기준	2022년도 3분기	2022년도 2분기	2022년도 1분기	2021년도 4분기
~ 10억원미만	-	6	1	6
10억원이상 ~ 100억원미만	-	-	-	-
100억원이상 ~	-	-	-	-
총계	-	6	1	6

주) 금융사고의 사고금액은 「금융기관검사 및 제재에 관한 규정 시행세칙」(별지 제3호 서식)에 따른 사고발견시점의 피해금액 또는 피해예상금액을 의미
(회수금액 또는 회수예상금액은 감안하지 않음)

나. 금융사고 유형별 발생현황

(단위: 건)

사고유형 기준		2022년도 3분기	2022년도 2분기	2022년도 1분기	2021년도 4분기
금전사고	횡령	-	4	-	-
	유용	-	-	-	-
	배임	-	-	-	-
	사기	-	1	1	1
	도난피탈	-	-	-	-
금융질서 문란행위	금품수수	-	-	-	-
	사금융알선	-	-	-	1
	실명제위반	-	-	-	-
	사적금전대차	-	-	-	1
	기타	-	1	-	3
총계	-	6^{주2)}	1	6	

주 1) 금융사고 세부 유형에 포함되지 않는 경우 '금융질서 문란행위 - 기타'로 분류
2) 국외점포 발생 건 포함(횡령 2건, 사기 1건 등 총 3건)

17. 유동성커버리지비율 위반사실

위반구분	발생월	비율	향후 준수계획	약정서체결내용	이행여부	비고
해당사항 없음						

18. 민원건수

- ◆ 동 민원건수는 중복·반복민원, 단순 질의성 등이 제외되어 있으므로 이용·활용 시 주의하시기 바랍니다.
- ◆ 동 민원건수는 금융감독원의 「은행업감독업무시행세칙」에 의거하여 작성되었습니다.
- ◆ 대상기간
 - 당 분기 : 2022년 3분기(2022.07.01. ~ 2022.9.30.)
 - 직전 분기 : 2022년 2분기(2022.04.01. ~ 2022.06.30.)

가. 민원건수

구 분	민원 건수			환산건수(고객 십만명당 건)			비고
	2022년 3분기	증감률(%)	2022년 2분기	2022년 3분기	증감률(%)	2022년 2분기	
자체민원 ^{주1)}	17	0.00	17	0.06	0.00	0.06	
대외민원 ^{주2)}	21	-12.50	24	0.08	-11.11	0.09	
합계	38	-7.32	41	0.14	-6.67	0.15	

주 1) 서면 및 인터넷 홈페이지 등으로 접수된 민원

주 2) 금융감독원 등 타기관에서 접수된 민원 중 금융회사로 이첩되었거나 해당 회사에 사실 조회를 요청한 민원(해당 기관에서 이첩 또는 사실 조회 없이 직접 처리한 민원은 제외)

나. 유형별 민원건수

구 분	민원 건수			환산건수(고객/회원 십만명당 건)			비고
	2022년 3분기	증감률(%)	2022년 2분기	2022년 3분기	증감률(%)	2022년 2분기	
유 형	수신	3	-25.00	4	0.01	-50.00	0.02
	여신	9	-35.71	14	0.03	-40.00	0.05
	외환업무	1	100.00	0	0.01	100.00	0.00
	신용카드 ^{주1)}	1	0.00	1	0.00	0.00	0.00
	기타 ^{주2)}	24	9.09	22	0.09	12.50	0.08
합계	38	-7.32	41	0.14	-6.67	0.15	

주 1) 체크카드 포함

주 2) 전자금융, 펀드, 방카슈랑스 등 복합상품 판매 관련, 홈페이지오류, 직원응대 등

다. 주요 금융상품별 민원건수

구 분	민원 건수			환산건수(고객/회원 십만명당 건)			비고
	2022년 3분기	증감률(%)	2022년 2분기	2022년 3분기	증감률(%)	2022년 2분기	
수신	정기 예·적금	0	-100.00	1	0.00	0.00	0
	그 외 수신	3	0.00	3	0.01	0.00	0.01
여신	주택담보대출	2	-33.33	3	0.01	0.00	0.01
	신용대출	2	0.00	2	0.01	0.00	0.01
	그 외 여신	5	-44.44	9	0.02	-33.33	0.03
신용카드 ^{주)}		1	0.00	1	0.00	0.00	0.00
방카슈랑스		3	200.00	1	0.01	100.00	0.00
펀드		3	-57.14	7	0.01	-66.67	0.03
기타		19	35.71	14	0.07	16.67	0.06
합계		38	-7.32	41	0.20	-28.57	0.28

주) 체크카드 포함



19. 금융소비자보호 실태평가 결과

구 분		부문별 평가 결과		
		2019년도	2018년도	2017년도
계량 부문	1. 민원건수	보통	보통	양호
	2. 민원처리기간	보통	양호	양호
	3. 소송건수	양호	양호	보통
	4. 영업 지속가능성	우수	우수	양호
	5. 금융사고	양호	양호	보통
비계량 부문	6. 소비자보호 조직 및 제도	양호	양호	우수
	7. 상품개발과정의 소비자보호 체계 구축 및 운영	보통	양호	양호
	8. 상품판매과정의 소비자보호 체계 구축 및 운영	미흡	양호	양호
	9. 민원관리시스템 구축 및 운영	양호	우수	양호
	10. 소비자정보 공시	우수	우수	양호

주 1) 금융소비자보호모범규준에 따라 금융회사는 금융감독원이 주관하는 '금융소비자보호 실태평가제도'를 통해 소비자 보호 수준을 종합적으로 평가 받음
 2) 평가대상 회사는 영업규모 및 민원건수가 업권 전체의 1% 이상인 회사로 민원건수가 적거나 영업규모가 작은 회사는 해당년도 평가에서 제외될 수 있음
 3) 회사별 평가결과조회는 전국은행연합회의 공시사이트를 통해 제공하고 있음
 4) 2020년, 2021년 금융소비자보호 실태평가는 코로나 특수 상황으로 인해 잠정 연기됨

◆ 금융소비자보호 실태평가 평가부문

구 분		평가부문
계량 부문	1. 민원건수	금감원에 접수된 민원건수 및 증감률(중·반복 및 악성민원 및 자율조정민원 등은 제외)
	2. 민원처리기간	금감원에 접수된 민원 평균처리기간(중·반복 및 악성민원 등은 제외)
	3. 소송건수	소송건수(패소율)와 금감원 분쟁조정 중 금융회사의 소송제기 건수
	4. 영업 지속가능성	금융회사의 재무건전성 지표(BIS비율, RBC비율 등)
	5. 금융사고	금융회사의 금융사고 건수와 금액
비계량 부문	6. 소비자보호 조직 및 제도	- 금융소비자보호 총괄책임자(CCO) 직무의 적정성 - 금융소비자보호 총괄부서 업무 및 권한의 적정성 - 금융소비자보호협의회 운영의 적정성 - 금융소비자보호 관련 규정화 여부 - 금융소비자보호 업무전담자 인력 구성의 적정성 - 금융소비자보호 업무전담자 인사 및 보상의 적정성 - 금융소비자보호 관련 교육의 적정성
	7. 상품개발과정의 소비자보호 체계 구축 및 운영	- 상품개발 관련 사전협의 프로세스의 적정성 - 상품개발 관련 내부준칙 운영의 적정성 - 금융소비자 의견 반영 프로세스 운영의 적정성
	8. 상품판매과정의 소비자보호 체계 구축 및 운영	- 상품판매 과정에서 준수해야 할 기준 마련 여부 - 상품판매 프로세스 구축 여부 - 상품판매 프로세스 운영의 적정성 - 고객정보 보호를 위한 제도 및 시스템의 적정성
	9. 민원관리시스템 구축 및 운영	- 효율적인 민원관리시스템 구축 여부 - 민원업무 관련 규정 및 매뉴얼 마련 여부 - 민원관리시스템 운영의 적정성 - 민원을 통한 제도개선 시스템 구축 여부
	10. 소비자정보 공시	- 소비자정보 접근이 용이한지 여부 - 소비자정보 제공이 적정한지 여부



20. 주식매수선택권 부여내용

가. 주식매수선택권 부여 · 행사현황

1) 신한은행 부여분

해당사항 없음

2) 신한금융지주회사 부여분(기준일 : 2022년 9월 30일)

해당사항 없음

나. 주식매수선택권 부여 조건

해당사항 없음

다. 연중(분기중) 주식매수선택권 부여, 행사 및 취소

1) 부여(2022.01.01 ~ 2022.09.30)

해당사항 없음

2) 행사(2022.01.01 ~ 2022.09.30)

해당사항 없음

3) 취소(2022.01.01 ~ 2022.09.30)

해당사항 없음



21. 분기재무상대표(은행계정)

제191(당기 3분기말) 2022년 9월 30일 현재
 제190(전기 기말) 2021년 12월 31일 현재

주식회사 신한은행

(단위: 백만원)

과 목	제191(당기 3분기말)		제190(전기 기말)	
자 산				
1. 현금및예치금	24,163,061		17,506,073	
2. 당기손익-공정가치측정유가증권	20,916,457		22,173,110	
3. 파생상품자산	9,065,468		2,999,159	
4. 상각후원가측정대출채권	314,034,778		299,559,783	
5. 당기손익-공정가치측정대출채권	491,788		859,745	
6. 기타포괄손익-공정가치측정유가증권	49,257,066		47,245,324	
7. 상각후원가측정유가증권	24,868,312		19,996,310	
8. 유형자산	2,303,860		2,297,381	
9. 무형자산	479,092		479,744	
10. 관계기업등에대한투자자산	2,330,159		2,281,634	
11. 투자부동산	600,276		602,835	
12. 확정급여자산	401,598		118,334	
13. 당기법인세자산	8,159		8,641	
14. 이연법인세자산	388,965		171,150	
15. 기타자산	16,084,604		16,216,672	
16. 매각예정비유동자산	70		0	
자 산 총 계		465,393,713		432,515,895
부 채				
1. 당기손익-공정가치측정지정금융부채	43,974		0	
2. 예수부채	335,875,864		326,016,200	
3. 당기손익-공정가치측정금융부채	455,162		583,662	
4. 파생상품부채	10,086,750		2,857,887	
5. 차입부채	26,533,675		20,345,021	
6. 사채	35,923,160		34,956,862	
7. 확정급여부채	0		0	
8. 총당부채	405,273		424,846	
9. 당기법인세부채	313,983		285,122	
10. 이연법인세부채	0		0	
11. 기타부채	27,599,912		19,472,632	
부 채 총 계		437,237,753		404,942,232
자 본				
1. 자본금	7,928,078		7,928,078	
2. 신종자본증권	1,779,237		1,586,662	
3. 자본잉여금	398,080		398,080	
4. 자본조정	6,993		6,692	
5. 기타포괄손익누계액	-1,375,813		-522,669	
6. 이익잉여금	19,419,385		18,176,820	
(대손준비금 적립액)	-2,559,855		-2,276,212	
(대손준비금 전입(환입)필요액)	51,534		-283,643	
(대손준비금 전입(환입)예정액)	51,534		-283,643	
자 본 총 계		28,155,960		27,573,663
부채와자본총계		465,393,713		432,515,895

22. 분기포괄손익계산서(은행계정)

제191(당)기 3분기 2022년 1월 1일부터 2022년 9월 30일까지
 제190(전)기 3분기 2021년 1월 1일부터 2021년 9월 30일까지

주식회사 신한은행

(단위: 백만원)

과 목	제191(당)기 3분기		제190(전)기 3분기	
I. 영업이익		2,984,041		2,559,428
(1) 순이자손익		5,297,569		4,274,666
1. 이자수익	8,605,330		6,112,807	
당기손익-공정가치측정금융상품이자수익	243,437		118,456	
기타포괄손익-공정가치측정 및 상각후원가측정 금융상품이자수익	8,361,893		5,994,351	
2. 이자비용	3,307,761		1,838,141	
(2) 순수수료손익		684,529		718,386
1. 수수료수익	885,189		898,221	
2. 수수료비용	200,660		179,835	
(3) 배당수익		18,313		20,213
(4) 당기손익-공정가치측정금융상품관련손익		111,958		333,219
(5) 외환거래손익		185,510		18,553
(6) 당기손익-공정가치측정지정금융상품관련손익		6,027		0
(7) 기타포괄손익-공정가치측정유가증권처분손익		-478		63,991
(8) 상각후원가측정유가증권처분손익		-59		0
(9) 신용손실충당금전입		346,740		110,600
(10) 일반관리비		2,184,583		2,061,063
(11) 기타영업손익		-788,005		-697,937
II. 영업외손익		-10,642		-54,545
III. 법인세비용차감전순이익		2,973,399		2,504,883
IV. 법인세비용(수익)		788,757		643,330
V. 분기순이익		2,184,642		1,861,553
(대손준비금 반영후 조정이익 당분기 누적 : 2,236,176백만원 전분기 누적 : 1,624,719백만원)				
VI. 기타포괄손익		-851,225		-212,745
(1) 후속적으로 당기손익으로 재분류되는 항목		-1,010,173		-279,027
1. 해외사업환산손익	48,437		25,007	
2. 기타포괄손익-공정가치측정금융자산평가손익	-1,058,610		-304,034	
(2) 후속적으로 당기손익으로 재분류되지 않는 항목		158,948		66,282
1. 확정급여제도의 재측정요소	144,747		37,464	
2. 기타포괄손익-공정가치측정금융자산평가손익	14,201		28,818	
VII. 분기총포괄이익		1,333,417		1,648,808
VIII. 주당이익				
1. 기본주당이익		1,350원		1,148원
2. 희석주당이익		1,350원		1,148원

2022 Shinhan Bank Report



신탁현황

[48] 23. 신탁상품 기간별 평균배당률 현황
(2022년 9월기준)

[48] 24. 신탁계정 재무제표

23. 신탁상품 기간별 평균배당률 현황(2022년 9월기준)

(단위: %)

구 분			기간별 평균 배당률 현황				
			현재년도	과거9개월간	과거6개월간	과거3개월간	설정일 이후
연금 저축 신탁	채권형	연금저축신탁 채권형 제1호	-1.62	-1.62	-1.55	-0.02	4.37
		CHB연금저축신탁B-1(구조홍)	-1.66	-1.66	-1.60	-0.01	4.26
	안정형	연금저축신탁 안정형 제1호	-3.59	-3.59	-4.19	-1.62	3.12
		CHB연금저축신탁S-1(구조홍)	-3.77	-3.77	-4.39	-1.78	3.30
신개인 연금신탁	채권형	신개인연금신탁 채권형 제1호	-1.91	-1.91	-1.96	-0.43	4.84
		신개인연금신탁B-1(구조홍)	-2.16	-2.16	-2.16	-0.59	4.14
	안정형	신개인연금신탁S-1(구조홍)	-3.68	-3.68	-4.27	-1.66	3.56
개인연금신탁	개인연금신탁(구신한)		1.42	1.42	1.42	1.45	5.77
	개인연금신탁(구조홍)		1.42	1.42	1.42	1.45	5.46

주 1) 설정일 이후 배당률은 판매개시일부터 기준년월 까지의 연환산배당률임

2) 평균배당률

① 연금저축신탁, 신개인연금신탁 = $\frac{\text{비교기말기준가격} - \text{비교기초기준가격}}{\text{비교기초기준가격}} \times 100 \times \frac{365}{\text{경과일수}}$

② 개인연금신탁 = 해당기간동안의 단순산술 평균

24. 신탁계정 재무제표

가. 재무상태표

(당)3분기말 : 2022년 9월 30일 현재
전 기 말 : 2021년 12월 31일 현재

(단위: 백만원)

계정과목	(당)3분기말	전기말
[자 산]		
I. 현금·예치금	25,430,299	23,735,943
II. 증권	24,592,036	22,437,564
주식	474,116	517,745
국채	717,452	766,643
금융채	1,876,778	1,622,578
지방채	148,221	190,194
사채	12,287,067	10,951,266
외화증권	648,032	755,688
매입어음	2,175,751	1,600,227
기타증권	6,264,619	6,033,223
III. 금전채권	30,630,548	31,880,249
부동산저당대출	117	117
수익권담보대출	334,696	300,836
보증대출	-	-
증서대출	80,233	94,996
어음대출	-	-
기타대출	28	28
사모사채	-	-
콜론	-	-
환매조건부채권매수	7,080,000	5,508,000
기타금전채권	23,135,474	25,976,272



계정과목	(당)3분기말		전기말	
IV. 부동산과실물자산		9,881,109		10,936,001
V. 기타자산		2,439,940		3,087,893
미수수익	483,065		269,431	
미수금	26,096		7,077	
잡자산	3,519		7,528	
고유계정대	1,927,260		2,803,857	
VI. 채권평가충당금(-)		18		154
자 산 총 계		92,973,914		92,077,496

(단위: 백만원)

계정과목	(당)3분기말		전기말	
[부 채]				
I. 금전신탁		58,373,166		53,762,614
불특정금전신탁합동운용	824		824	
적립식목적신탁합동운용	5,445		5,671	
가계금전신탁합동운용	10,585		10,746	
개발신탁합동운용	22		22	
노후생활연금신탁합동운용	2,203		2,404	
기업금전신탁합동운용	545		623	
국민주신탁합동운용	486		574	
개인연금신탁합동운용	1,466,170		1,521,008	
가계장기신탁합동운용	2,995		3,435	
근로자우대신탁합동운용	724		733	
신종적립신탁합동운용	1,791		1,859	
퇴직신탁운용	14,287		15,195	
특정금전신탁	22,890,948		19,352,764	
추가금전신탁	127		127	
신개인연금신탁합동운용	62,981		64,800	
신노후생활연금신탁합동운용	651		749	
신근로자우대신탁합동운용	11		11	
연금신탁합동운용	2,083,751		2,318,813	
퇴직연금신탁	31,828,620		30,462,256	
II. 재산신탁		33,101,768		37,014,213
유가증권의신탁	4,524		4,524	
금전채권의신탁	23,216,136		26,073,688	
동산의신탁	10,402		10,402	
부동산의신탁	9,870,706		10,925,599	
III. 공약신탁		-		-
IV. 차입금		-		-
V. 기타부채		1,498,980		1,300,669
선수수익	24,050		18,902	
미지급비용	1,329,211		1,153,580	
잡부채	27,305		8,881	
특별유보금	118,414		119,306	
부 채 총 계		92,973,914		92,077,496

나. 포괄손익계산서

(당)3분기 : 2022년 1월 1일 부터 2022년 9월 30일 까지
 (전)3분기 : 2021년 1월 1일 부터 2021년 9월 30일 까지

(단위: 백만원)

계정과목	(당)3분기		(전)3분기	
[신탁이익]				
I. 예치금이자		344,766		218,680
II. 증권이자		357,289		453,480
국채이자	10,549		11,927	
금융채이자	30,550		27,297	
지방채이자	2,246		2,183	
사채이자	224,160		336,129	
배당금수익	9,154		10,652	
외화증권이자	14,135		32,068	
매입어음이자	35,646		14,460	
기타증권이자	30,849		18,764	
III. 금전채권이자		137,486		57,202
부동산저당대출이자	3		4	
수익권담보대출이자	6,574		5,668	
보증대출이자	-		-	
증서대출이자	2,167		1,860	
어음대출이자	-		-	
기타대출이자	1		1	
사모사채이자	-		-	
콜론이자	-		-	
환매조건부채권이자	127,274		45,838	
기타금전채권이자	1,467		3,831	
IV. 증권관련수익		72,320		289,964
증권매매이익	29,843		169,874	
증권상환이익	38,348		113,816	
증권평가이익	4,129		6,274	
V. 파생상품거래이익		101		284
VI. 수수료수익		37		1
VII. 기타수익		50,571		28,347
고유계정대이자	26,444		7,385	
기타수입이자	-		-	
채권평가충당금환입	349		383	
기타잡수익	23,778		20,579	
VIII. 특별유보금환입		2,806		2,159
수익총계		965,376		1,050,117



(단위: 백만원)

계정과목	(당)3분기		(전)3분기	
[신탁손실]				
I. 금전신탁이익		651,429		809,615
불특정금전신탁이익	20		20	
적립식목적신탁이익	19		49	
가계금전신탁이익	28		15	
개발신탁이익	-		-	
노후생활연금신탁이익	13		8	
기업금전신탁이익	3		1	
국민주신탁이익	25		-5	
개인연금신탁이익	15,632		15,948	
가계장기신탁이익	23		4	
근로자우대신탁이익	4		1	
신종적립신탁이익	11		15	
퇴직신탁이익	64		13	
특정금전신탁이익	361,394		491,690	
추가금전신탁이익	1		-	
신개인연금신탁이익	-1,262		-79	
신노후생활연금신탁이익	5		-1	
신근로자우대신탁이익	-		-	
연금신탁이익	-54,855		484	
퇴직연금신탁이익	330,304		301,452	
II. 재산신탁이익		2,509		4,188
유가증권신탁이익	103		103	
금전채권신탁이익	2,406		4,085	
부동산신탁이익	-		-	
III. 공익신탁이익		-		-
IV. 차입금이자		-		-
V. 증권관련비용		150,100		59,410
증권매매손실	79,539		28,357	
증권상환손실	43,614		9,465	
증권평가손실	26,947		21,588	
VI. 파생상품손실		-		305
VII. 수수료비용		29,111		35,564
VIII. 기금출연료		4,949		5,332
신용보증기금출연금	83		1	
신탁보험료	4,866		5,331	
IX. 신탁보수		125,100		132,579
X. 기타비용		264		508
채권평가총당금전입	90		206	
기타잡비용	174		302	
XI. 특별유보금전입		1,914		2,616
비용 총 계		965,376		1,050,117

memo

A large, empty, light gray rectangular area with rounded corners, intended for writing a memo. The area is bounded by a thin dark gray line and occupies most of the page below the 'memo' label.

memo

A large, empty, light gray rectangular area with rounded corners, intended for writing a memo. The area is bounded by a thin dark gray line and occupies most of the page below the 'memo' label.

memo

A large, empty, light gray rectangular area with rounded corners, intended for writing a memo. The area is bounded by a thin dark gray line and occupies most of the page below the 'memo' label.

영업점 비치기간
2023. 3. 31까지

미래를 함께 하는 따뜻한 금융

Your Companion for the Future

